

001001

5

OITAVA ALTERAÇÃO DE ATO CONSTITUTIVO
C F ANTONELLI EIRELI
CNPJ: 26.671.089/0001-01
NIRE: 41600516869

8^a

	doméstico;
4651-6/01	Comércio atacadista de equipamentos de informática;
4663-0/00	Comércio atacadista de máquinas e equipamentos para uso industrial, partes e peças;
4671-1/00	Comércio atacadista de madeira e produtos derivados;
4672-9/00	Comércio atacadista de ferragens e ferramentas;
4679-6/01	Comércio atacadista de tintas e vernizes;
4679-6/02	Comércio atacadista de mármore e granitos;
4679-6/03	Comércio atacadista de vidros, espelhos e vitrais;
4679-6/04	Comércio atacadista especializado de materiais de construção;
4679-6/99	Comércio atacadista de materiais de construção;
4684-2/99	Comércio atacadista de produtos químicos e petroquímicos;
4685-1/00	Comércio atacadista de produtos siderúrgicos e metalúrgicos;
4686-9/02	Comércio atacadista de embalagens;
4689-3-99	Comércio atacadista especializado em produtos intermediários; comércio atacadista de etiquetas metálicas; comércio atacadista de etiquetas de tecidos; comércio atacadista de etiquetas de papel e plástico;
4693-1/00	Comércio atacadista de mercadorias, sem predominância de alimentos ou de insumos agropecuários;
4712-1/00	Comércio varejista de mercadorias, com predominância de produtos alimentícios;
4732-6/00	Comércio varejista de lubrificantes;
4743-1/00	Comércio varejista de vidros;
4744-0/99	Comércio varejista de materiais de construção;
4753-9/00	Comércio varejista especializado de eletrodomésticos e equipamentos de áudio e vídeo;
4754-7/01	Comércio varejista de móveis;
4759-8/01	Comércio varejista de artigos de tapeçaria, cortinas e persianas;
4759-8/99	Comércio varejista de artigos de uso pessoal e doméstico;
4761-0/03	Comércio varejista de artigos de papelaria; comércio varejista de etiquetas de papel e plástico;
4763-6/02	Comércio varejista de artigos esportivos;
4772-5/00	Comércio varejista de cosméticos, produtos de perfumaria e de higiene pessoal;
7119-7/03	Computação gráfica para a criação de maquetes; computação gráfica para a criação de plantas humanizadas;
7319-0/99	Atividade de computação gráfica para a publicidade;
7739-0/99	Aluguel de máquinas e equipamentos comerciais e industriais, sem operador;
8130-3/00	Atividades paisagísticas;
8299-7/99	Serviços de computação gráfica.

001002

6

OITAVA ALTERAÇÃO DE ATO CONSTITUTIVO
C F ANTONELLI EIRELI
CNPJ: 26.671.089/0001-01
NIRE: 41600516869

8^a

CLÁUSULA QUARTA: A EIRELI iniciou suas atividades em 24 de novembro 2016 e seu prazo de duração é por tempo indeterminado.

CLÁUSULA QUINTA: A responsabilidade do titular é limitada ao capital Integralizado da empresa que será regida pelo regime Jurídico da Empresa Limitada e Supletivamente pela Lei da Sociedade Anônima.

CLÁUSULA SEXTA: A administração da EIRELI caberá ao Titular ANTONINHO ANTONELLI com os poderes e atribuições de gerir e administrar os negócios da empresa, representá-la ativa e passivamente, judicial e extra judicialmente, perante órgãos públicos, instituições financeiras, entidades privadas e terceiros em geral, bem como praticar todos os demais atos necessários à consecução dos objetivos ou à defesa dos interesses e direitos da empresa, autorizado o uso do nome empresarial.

PARÁGRAFO PRIMEIRO: O titular poderá fixar uma retirada mensal, “a título de pró labore”, observadas as disposições regulamentares pertinentes.

PARÁGRAFO SEGUNDO: Faculta-se ao administrador, nos limites de seus poderes, constituir procuradores em nome da EIRELI, devendo ser especificado no instrumento de mandato, os atos e operações que poderão praticar e a duração do mandato, que no caso de mandato judicial, poderá ser por prazo indeterminado.

PARÁGRAFO TERCEIRO: Poderão ser designados administradores não titulares, na forma prevista no artº 1.061 da lei 10.406/2002.

CLÁUSULA SÉTIMA: Declara o titular da EIRELI, para os devidos fins e efeitos de direito, que o mesmo não participa de nenhuma outra empresa, ou pessoa jurídica dessa modalidade.

CLÁUSULA OITAVA: O término de cada exercício social será encerrado em 31 de dezembro do ano civil, com a apuração do balanço patrimonial e resultado econômico do ano fiscal, cabendo ao titular, os lucros ou perdas apuradas.

CLÁUSULA NONA: Nos quatro meses seguintes ao término do exercício social, o empresário deliberará sobre as contas e designará administrador quando for o caso.

CLÁUSULA DÉCIMA: A EIRELI poderá a qualquer tempo, abrir ou fechar filial ou outra dependência, mediante alteração do ato constitutivo, devidamente assinada pelo titular da empresa.

CLÁUSULA DÉCIMA PRIMEIRA: Falecendo ou interditado o Titular da EIRELI, a empresa continuará suas atividades com os herdeiros, sucessores e o incapaz. Não sendo possível ou inexistindo interesse destes, o valor de seus haveres será apurado e liquidado

OITAVA ALTERAÇÃO DE ATO CONSTITUTIVO
C F ANTONELLI EIRELI
CNPJ: 26.671.089/0001-01
NIRE: 41600516869

8^a

com base na situação patrimonial da empresa, à data da resolução, verificada em balanço especialmente levantado.

PARÁGRAFO ÚNICO: O mesmo procedimento será adotado em outros casos em que a EIRELI se resolva em relação a seu titular.

CLÁUSULA DÉCIMA SEGUNDA: O Administrador Titular declara, sob as penas da lei, de que não está impedido de exercer a administração da EIRELI, por lei especial, ou em virtude de condenação criminal, ou por se encontrar sob os efeitos dela, a pena que vede, ainda que temporariamente, o acesso a cargos públicos; ou por crime falimentar, de prevaricação, peita ou suborno, concussão, peculato, ou contra a economia popular, contra o sistema financeiro nacional, contra normas de defesa da concorrência, contra as relações de consumo, fé pública, ou a propriedade. (Artigo 1.011 § 1º, CC/2002).

CLÁUSULA DÉCIMA TERCEIRA: O titular declara sob as penas da Lei, que a empresa se enquadra na condição de MICROEMPRESA, nos termos da Lei Complementar nº 123, de 14 de dezembro de 2006.

CLÁUSULA DÉCIMA QUARTA: Fica eleito o Foro da Comarca de Cascavel, Estado do Paraná, com exclusão de qualquer outro, por mais privilegiado que seja, para o exercício e o cumprimento dos direitos e obrigações resultantes deste contrato.

E por estar assim justo e decidido, lavram, datam e assinam o presente instrumento particular de Alteração de Empresa Individual de Responsabilidade Limitada, EIRELI, elaborado em via única, para que valha na melhor forma do direito, sendo destinada ao registro e arquivamento na Junta Comercial do Estado do Paraná, obrigando-se fielmente pôr si e seus herdeiros a cumpri-lo em todos os seus termos.

Cascavel/PR 12 de novembro de 2020.

CHARLYS FREDERICO ANTONELLI
assinado por Certificado Digital

ANTONINHO ANTONELLI
assinado por Certificado Digital



ASSINATURA ELETRÔNICA

Certificamos que o ato da empresa C F ANTONELLI EIRELI consta assinado digitalmente por:

IDENTIFICAÇÃO DO(S) ASSINANTE(S)	
CPF	Nome
00531907937	CHARLYS FREDERICO ANTONELLI
82881103987	ANTONINHO ANTONELLI



CERTIFICO O REGISTRO EM 16/11/2020 10:50 SOB N° 20207069999.
PROTOCOLO: 207069999 DE 13/11/2020.
CÓDIGO DE VERIFICAÇÃO: 12005556694. CNPJ DA SEDE: 26671089000101.
NIRE: 41600516869. COM EFEITOS DO REGISTRO EM: 12/11/2020.
C F ANTONELLI EIRELI

LEANDRO MARCOS RAYSEL BISCAIA
SECRETÁRIO-GERAL

www.empresafacil.pr.gov.br

A validade deste documento, se impresso, fica sujeito à comprovação de sua autenticidade nos respectivos portais, informando seus respectivos códigos de verificação.



REPÚBLICA FEDERATIVA DO BRASIL

CADASTRO NACIONAL DA PESSOA JURÍDICA

NÚMERO DE INSCRIÇÃO 26.671.089/0001-01 MATRIZ	COMPROVANTE DE INSCRIÇÃO E DE SITUAÇÃO CADASTRAL	DATA DE ABERTURA 06/12/2016
---	---	--------------------------------

NOME EMPRESARIAL C F ANTONELLI EIRELI
--

TÍTULO DO ESTABELECIMENTO (NOME DE FANTASIA) BARI	PORTE ME
--	-------------

CÓDIGO E DESCRIÇÃO DA ATIVIDADE ECONÔMICA PRINCIPAL 46.72-9-00 - Comércio atacadista de ferragens e ferramentas
--

CÓDIGO E DESCRIÇÃO DAS ATIVIDADES ECONÔMICAS SECUNDÁRIAS 13.54-5-00 - Fabricação de tecidos especiais, inclusive artefatos 13.59-6-00 - Fabricação de outros produtos têxteis não especificados anteriormente 17.41-9-02 - Fabricação de produtos de papel, cartolina, papel cartão e papelão ondulado para uso comercial e de escritório, exceto formulário contínuo 17.49-4-00 - Fabricação de produtos de pastas celulósicas, papel, cartolina, papel-cartão e papelão ondulado não especificados anteriormente 18.11-3-01 - Impressão de jornais 18.11-3-02 - Impressão de livros, revistas e outras publicações periódicas 18.12-1-00 - Impressão de material de segurança 18.13-0-01 - Impressão de material para uso publicitário 18.13-0-99 - Impressão de material para outros usos 20.91-6-00 - Fabricação de adesivos e selantes 23.19-2-00 - Fabricação de artigos de vidro 25.11-0-00 - Fabricação de estruturas metálicas 25.12-8-00 - Fabricação de esquadrias de metal 25.32-2-01 - Produção de artefatos estampados de metal 25.99-3-01 - Serviços de confecção de armações metálicas para a construção 25.99-3-99 - Fabricação de outros produtos de metal não especificados anteriormente 32.99-0-03 - Fabricação de letras, letreiros e placas de qualquer material, exceto luminosos 33.14-7-99 - Manutenção e reparação de outras máquinas e equipamentos para usos industriais não especificados anteriormente 42.92-8-01 - Montagem de estruturas metálicas 43.12-6-00 - Perfurações e sondagens
--

CÓDIGO E DESCRIÇÃO DA NATUREZA JURÍDICA 230-5 - Empresa Individual de Responsabilidade Limitada (de Natureza Empresári

LOGRADOURO R NHAMBIQUARAS	NÚMERO 1469	COMPLEMENTO *****
------------------------------	----------------	----------------------

CEP 85.806-050	BAIRRO/DISTRITO SANTA CRUZ	MUNICÍPIO CASCAVEL	UF PR
-------------------	-------------------------------	-----------------------	----------

ENDEREÇO ELETRÔNICO ANTONELLI.BARI@HOTMAIL.COM	TELEFONE (45) 3040-1539/ (45) 9976-3592
---	--

ENTE FEDERATIVO RESPONSÁVEL (EFR) *****
--

SITUAÇÃO CADASTRAL ATIVA	DATA DA SITUAÇÃO CADASTRAL 06/12/2016
-----------------------------	--

MOTIVO DE SITUAÇÃO CADASTRAL

SITUAÇÃO ESPECIAL *****	DATA DA SITUAÇÃO ESPECIAL *****
----------------------------	------------------------------------

Aprovado pela Instrução Normativa RFB nº 1.863, de 27 de dezembro de 2018.

Emitido no dia 04/01/2022 às 12:05:09 (data e hora de Brasília).

Página: 1/4



REPÚBLICA FEDERATIVA DO BRASIL

CADASTRO NACIONAL DA PESSOA JURÍDICA

001006

NÚMERO DE INSCRIÇÃO 26.671.089/0001-01 MATRIZ	COMPROVANTE DE INSCRIÇÃO E DE SITUAÇÃO CADASTRAL	DATA DE ABERTURA 06/12/2016
---	---	--------------------------------

NOME EMPRESARIAL C F ANTONELLI EIRELI
--

CÓDIGO E DESCRIÇÃO DAS ATIVIDADES ECONÔMICAS SECUNDÁRIAS 43.21-5-00 - Instalação e manutenção elétrica 43.22-3-01 - Instalações hidráulicas, sanitárias e de gás 43.30-4-02 - Instalação de portas, janelas, tetos, divisórias e armários embutidos de qualquer material 43.99-1-03 - Obras de alvenaria 45.20-0-05 - Serviços de lavagem, lubrificação e polimento de veículos automotores 45.30-7-01 - Comércio por atacado de peças e acessórios novos para veículos automotores 46.23-1-09 - Comércio atacadista de alimentos para animais 46.42-7-02 - Comércio atacadista de roupas e acessórios para uso profissional e de segurança do trabalho 46.45-1-01 - Comércio atacadista de instrumentos e materiais para uso médico, cirúrgico, hospitalar e de laboratórios 46.47-8-01 - Comércio atacadista de artigos de escritório e de papelaria 46.49-4-04 - Comércio atacadista de móveis e artigos de colchoaria 46.49-4-06 - Comércio atacadista de lustres, luminárias e abajures 46.49-4-08 - Comércio atacadista de produtos de higiene, limpeza e conservação domiciliar 46.49-4-99 - Comércio atacadista de outros equipamentos e artigos de uso pessoal e doméstico não especificados anteriormente 46.51-6-01 - Comércio atacadista de equipamentos de informática 46.63-0-00 - Comércio atacadista de Máquinas e equipamentos para uso industrial; partes e peças 46.71-1-00 - Comércio atacadista de madeira e produtos derivados 46.79-6-01 - Comércio atacadista de tintas, vernizes e similares 46.79-6-02 - Comércio atacadista de mármore e granitos 46.79-6-03 - Comércio atacadista de vidros, espelhos, vitrais e molduras

CÓDIGO E DESCRIÇÃO DA NATUREZA JURÍDICA 230-5 - Empresa Individual de Responsabilidade Limitada (de Natureza Empresári

LOGRADOURO R NHAMBIQUARAS	NÚMERO 1469	COMPLEMENTO *****
------------------------------	----------------	----------------------

CEP 85.806-050	BAIRRO/DISTRITO SANTA CRUZ	MUNICÍPIO CASCAVEL	UF PR
-------------------	-------------------------------	-----------------------	----------

ENDEREÇO ELETRÔNICO ANTONELLI.BARI@HOTMAIL.COM	TELEFONE (45) 3040-1539/ (45) 9976-3592
---	--

ENTE FEDERATIVO RESPONSÁVEL (EFR) *****
--

SITUAÇÃO CADASTRAL ATIVA	DATA DA SITUAÇÃO CADASTRAL 06/12/2016
-----------------------------	--

MOTIVO DE SITUAÇÃO CADASTRAL

SITUAÇÃO ESPECIAL *****	DATA DA SITUAÇÃO ESPECIAL *****
----------------------------	------------------------------------

Aprovado pela Instrução Normativa RFB nº 1.863, de 27 de dezembro de 2018.

Emitido no dia 04/01/2022 às 12:05:09 (data e hora de Brasília).

Página: 2/4



REPÚBLICA FEDERATIVA DO BRASIL

001007

CADASTRO NACIONAL DA PESSOA JURÍDICA

NÚMERO DE INSCRIÇÃO 26.671.089/0001-01 MATRIZ	COMPROVANTE DE INSCRIÇÃO E DE SITUAÇÃO CADASTRAL	DATA DE ABERTURA 06/12/2016
---	---	--------------------------------

NOME EMPRESARIAL C F ANTONELLI EIRELI
--

CÓDIGO E DESCRIÇÃO DAS ATIVIDADES ECONÔMICAS SECUNDÁRIAS 46.79-6-04 - Comércio atacadista especializado de materiais de construção não especificados anteriormente 46.79-6-99 - Comércio atacadista de materiais de construção em geral 46.84-2-99 - Comércio atacadista de outros produtos químicos e petroquímicos não especificados anteriormente 46.85-1-00 - Comércio atacadista de produtos siderúrgicos e metalúrgicos, exceto para construção 46.86-9-02 - Comércio atacadista de embalagens 46.89-3-99 - Comércio atacadista especializado em outros produtos intermediários não especificados anteriormente 46.93-1-00 - Comércio atacadista de mercadorias em geral, sem predominância de alimentos ou de insumos agropecuários 47.12-1-00 - Comércio varejista de mercadorias em geral, com predominância de produtos alimentícios - minimercados, mercearias e armazéns 47.32-6-00 - Comércio varejista de lubrificantes 47.43-1-00 - Comércio varejista de vidros 47.44-0-99 - Comércio varejista de materiais de construção em geral 47.53-9-00 - Comércio varejista especializado de eletrodomésticos e equipamentos de áudio e vídeo 47.54-7-01 - Comércio varejista de móveis 47.59-8-01 - Comércio varejista de artigos de tapeçaria, cortinas e persianas 47.59-8-99 - Comércio varejista de outros artigos de uso pessoal e doméstico não especificados anteriormente 47.61-0-03 - Comércio varejista de artigos de papelaria 47.63-6-02 - Comércio varejista de artigos esportivos 47.72-5-00 - Comércio varejista de cosméticos, produtos de perfumaria e de higiene pessoal 71.19-7-03 - Serviços de desenho técnico relacionados à arquitetura e engenharia 73.19-0-99 - Outras atividades de publicidade não especificadas anteriormente
--

CÓDIGO E DESCRIÇÃO DA NATUREZA JURÍDICA 230-5 - Empresa Individual de Responsabilidade Limitada (de Natureza Empresári

LOGRADOURO R NHAMBIQUARAS	NÚMERO 1469	COMPLEMENTO *****
------------------------------	----------------	----------------------

CEP 85.806-050	BAIRRO/DISTRITO SANTA CRUZ	MUNICÍPIO CASCAVEL	UF PR
-------------------	-------------------------------	-----------------------	----------

ENDEREÇO ELETRÔNICO ANTONELLI.BARI@HOTMAIL.COM	TELEFONE (45) 3040-1539/ (45) 9976-3592
---	--

ENTE FEDERATIVO RESPONSÁVEL (EFR) *****
--

SITUAÇÃO CADASTRAL ATIVA	DATA DA SITUAÇÃO CADASTRAL 06/12/2016
-----------------------------	--

MOTIVO DE SITUAÇÃO CADASTRAL

SITUAÇÃO ESPECIAL *****	DATA DA SITUAÇÃO ESPECIAL *****
----------------------------	------------------------------------

Aprovado pela Instrução Normativa RFB nº 1.863, de 27 de dezembro de 2018.

Emitido no dia 04/01/2022 às 12:05:09 (data e hora de Brasília).

Página: 3/4

[Handwritten signatures and initials in blue ink]



REPÚBLICA FEDERATIVA DO BRASIL
CADASTRO NACIONAL DA PESSOA JURÍDICA

101009

NÚMERO DE INSCRIÇÃO 26.671.089/0001-01 MATRIZ	COMPROVANTE DE INSCRIÇÃO E DE SITUAÇÃO CADASTRAL	DATA DE ABERTURA 06/12/2016
---	---	--------------------------------

NOME EMPRESARIAL C F ANTONELLI EIRELI
--

CÓDIGO E DESCRIÇÃO DAS ATIVIDADES ECONÔMICAS SECUNDÁRIAS 77.39-0-99 - Aluguel de outras máquinas e equipamentos comerciais e industriais não especificados anteriormente, sem operador 81.30-3-00 - Atividades paisagísticas 82.99-7-99 - Outras atividades de serviços prestados principalmente às empresas não especificadas anteriormente

CÓDIGO E DESCRIÇÃO DA NATUREZA JURÍDICA 230-5 - Empresa Individual de Responsabilidade Limitada (de Natureza Empresári

LOGRADOURO R NHAMBIQUARAS	NÚMERO 1469	COMPLEMENTO *****
------------------------------	----------------	----------------------

CEP 85.806-050	BAIRRO/DISTRITO SANTA CRUZ	MUNICÍPIO CASCAVEL	UF PR
-------------------	-------------------------------	-----------------------	----------

ENDEREÇO ELETRÔNICO ANTONELLI.BARI@HOTMAIL.COM	TELEFONE (45) 3040-1539/ (45) 9976-3592
---	--

ENTE FEDERATIVO RESPONSÁVEL (EFR) *****
--

SITUAÇÃO CADASTRAL ATIVA	DATA DA SITUAÇÃO CADASTRAL 06/12/2016
-----------------------------	--

MOTIVO DE SITUAÇÃO CADASTRAL

SITUAÇÃO ESPECIAL *****	DATA DA SITUAÇÃO ESPECIAL *****
----------------------------	------------------------------------

Aprovado pela Instrução Normativa RFB nº 1.863, de 27 de dezembro de 2018.

Emitido no dia 04/01/2022 às 12:05:09 (data e hora de Brasília).

Página: 4/4

[Handwritten signatures and initials in blue ink]

001089

Voltar

Imprimir

CAIXA
CAIXA ECONÔMICA FEDERAL

**Certificado de Regularidade
do FGTS - CRF**

Inscrição: 26.671.089/0001-01

Razão Social: C F ANTONELLI EIRELI

Endereço: RUA CHILE 51 SALA 005 / CENTRO / SANTA TEREZA DO OESTE / PR /
85825-000

A Caixa Econômica Federal, no uso da atribuição que lhe confere o Art. 7, da Lei 8.036, de 11 de maio de 1990, certifica que, nesta data, a empresa acima identificada encontra-se em situação regular perante o Fundo de Garantia do Tempo de Serviço - FGTS.

O presente Certificado não servirá de prova contra cobrança de quaisquer débitos referentes a contribuições e/ou encargos devidos, decorrentes das obrigações com o FGTS.

Validade: 23/12/2021 a 21/01/2022

Certificação Número: 2021122302520972210800

Informação obtida em 04/01/2022 12:03:30

A utilização deste Certificado para os fins previstos em Lei esta condicionada a verificação de autenticidade no site da Caixa:
www.caixa.gov.br

[Handwritten signatures and initials in blue ink]

001010



MINISTÉRIO DA FAZENDA
Secretaria da Receita Federal do Brasil
Procuradoria-Geral da Fazenda Nacional

**CERTIDÃO POSITIVA COM EFEITOS DE NEGATIVA DE DÉBITOS RELATIVOS AOS TRIBUTOS
FEDERAIS E À DÍVIDA ATIVA DA UNIÃO**

Nome: **C F ANTONELLI EIRELI**
CNPJ: **26.671.089/0001-01**

Ressalvado o direito de a Fazenda Nacional cobrar e inscrever quaisquer dívidas de responsabilidade do sujeito passivo acima identificado que vierem a ser apuradas, é certificado que:

1. constam débitos administrados pela Secretaria da Receita Federal do Brasil (RFB) com exigibilidade suspensa nos termos do art. 151 da Lei nº 5.172, de 25 de outubro de 1966 - Código Tributário Nacional (CTN), ou objeto de decisão judicial que determina sua desconsideração para fins de certificação da regularidade fiscal, ou ainda não vencidos; e
2. constam nos sistemas da Procuradoria-Geral da Fazenda Nacional (PGFN) débitos inscritos em Dívida Ativa da União (DAU) com exigibilidade suspensa nos termos do art. 151 do CTN, ou garantidos mediante bens ou direitos, ou com embargos da Fazenda Pública em processos de execução fiscal, ou objeto de decisão judicial que determina sua desconsideração para fins de certificação da regularidade fiscal.

Conforme disposto nos arts. 205 e 206 do CTN, este documento tem os mesmos efeitos da certidão negativa.

Esta certidão é válida para o estabelecimento matriz e suas filiais e, no caso de ente federativo, para todos os órgãos e fundos públicos da administração direta a ele vinculados. Refere-se à situação do sujeito passivo no âmbito da RFB e da PGFN e abrange inclusive as contribuições sociais previstas nas alíneas 'a' a 'd' do parágrafo único do art. 11 da Lei nº 8.212, de 24 de julho de 1991.

A aceitação desta certidão está condicionada à verificação de sua autenticidade na Internet, nos endereços <<http://rfb.gov.br>> ou <<http://www.pgfn.gov.br>>.

Certidão emitida gratuitamente com base na Portaria Conjunta RFB/PGFN nº 1.751, de 2/10/2014.

Emitida às 15:23:30 do dia 23/08/2021 <hora e data de Brasília>.

Válida até 19/02/2022.

Código de controle da certidão: **D446.160E.4E28.E16C**

Qualquer rasura ou emenda invalidará este documento.



PODER JUDICIÁRIO
JUSTIÇA DO TRABALHO

CERTIDÃO NEGATIVA DE DÉBITOS TRABALHISTAS

Nome: C F ANTONELLI EIRELI (MATRIZ E FILIAIS)

CNPJ: 26.671.089/0001-01

Certidão nº: 239415/2022

Expedição: 05/01/2022, às 11:52:33

Validade: 03/07/2022 - 180 (cento e oitenta) dias, contados da data de sua expedição.

Certifica-se que C F ANTONELLI EIRELI (MATRIZ E FILIAIS), inscrito(a) no CNPJ sob o nº 26.671.089/0001-01, NÃO CONSTA do Banco Nacional de Devedores Trabalhistas.

Certidão emitida com base no art. 642-A da Consolidação das Leis do Trabalho, acrescentado pela Lei nº 12.440, de 7 de julho de 2011, e na Resolução Administrativa nº 1470/2011 do Tribunal Superior do Trabalho, de 24 de agosto de 2011.

Os dados constantes desta Certidão são de responsabilidade dos Tribunais do Trabalho e estão atualizados até 2 (dois) dias anteriores à data da sua expedição.

No caso de pessoa jurídica, a Certidão atesta a empresa em relação a todos os seus estabelecimentos, agências ou filiais.

A aceitação desta certidão condiciona-se à verificação de sua autenticidade no portal do Tribunal Superior do Trabalho na Internet (<http://www.tst.jus.br>).

Certidão emitida gratuitamente.

INFORMAÇÃO IMPORTANTE

Do Banco Nacional de Devedores Trabalhistas constam os dados necessários à identificação das pessoas naturais e jurídicas inadimplentes perante a Justiça do Trabalho quanto às obrigações estabelecidas em sentença condenatória transitada em julgado ou em acordos judiciais trabalhistas, inclusive no concernente aos recolhimentos previdenciários, a honorários, a custas, a emolumentos ou a recolhimentos determinados em lei; ou decorrentes de execução de acordos firmados perante o Ministério Público do Trabalho ou Comissão de Conciliação Prévia.



Estado do Paraná
Secretaria de Estado da Fazenda
Receita Estadual do Paraná

001012

Certidão Negativa
de Débitos Tributários e de Dívida Ativa Estadual
Nº 025826355-89

Certidão fornecida para o CNPJ/MF: **26.671.089/0001-01**
Nome: **C F ANTONELLI EIRELI**

Ressalvado o direito da Fazenda Pública Estadual inscrever e cobrar débitos ainda não registrados ou que venham a ser apurados, certificamos que, verificando os registros da Secretaria de Estado da Fazenda, constatamos não existir pendências em nome do contribuinte acima identificado, nesta data.

Obs.: Esta Certidão engloba todos os estabelecimentos da empresa e refere-se a débitos de natureza tributária e não tributária, bem como ao descumprimento de obrigações tributárias acessórias.

Válida até 04/05/2022 - Fornecimento Gratuito

A autenticidade desta certidão deverá ser confirmada via Internet
www.fazenda.pr.gov.br



ESTADO DO PARANÁ
PREFEITURA MUNICIPAL DE CASCAVEL
SECRETARIA MUNICIPAL DE FINANÇAS



001013

CERTIDÃO NEGATIVA DE DÉBITOS
Nº 1264/2022

A presente Certidão é VÁLIDA POR 90 (noventa) DIAS a contar da data de emissão da mesma.

[CONTRIBUINTE]

Código:	473171058	
Nome/Razão:	C F ANTONELLI EIRELI	
CNPJ/CPF:	26.671.089/0001-01	
Endereço:	RUA NHAMBIQUARAS, 1469	
Complemento:		
Bairro:	SANTA CRUZ	CEP: 85.806-050
Cidade:	Cascavel - PR	

[REQUERENTE]

Código:	473171058
Nome/Razão:	C F ANTONELLI EIRELI
CNPJ/CPF:	26.671.089/0001-01

[FINALIDADE]

Licitação

[INFORMAÇÕES ADICIONAIS]

--

Certificamos que na presente data INEXISTEM débitos incidentes sobre o sujeito passivo acima identificado.

Esta certidão compreende todos os débitos imobiliários e mobiliários, tributários ou não, inscritos ou não em Dívida Ativa, administrados pela Secretaria Municipal de Finanças de Cascavel (SEFIN), tais como Imposto Predial e Territorial Urbano – IPTU, Imposto sobre a Transmissão de Bens Imóveis – ITBI, Contribuição de Melhoria, Taxa de Coleta de Lixo, Contribuição de Iluminação Pública – CIP incidente sobre lotes vagos, Taxa de Proteção a Desastres, Taxas de Expediente, Multas de Regularização de Obras, Autos de Infração da Secretaria Municipal de Meio Ambiente, Imposto Sobre Serviços – ISS, Taxa de Verificação de Regular Funcionamento, Taxa de Licença Sanitária, Taxa de Localização e Funcionamento, Autos de Infração do PROCON e demais débitos para com esta municipalidade.

Fica ressalvado o direito de a Fazenda Pública lançar, cobrar e inscrever quaisquer dívidas de responsabilidade do sujeito passivo acima identificado que vierem a ser apuradas posteriormente, mesmo referentes a períodos anteriores ou compreendido nesta certidão.

Cascavel, 4 de janeiro de 2022.

A autenticidade desta certidão deverá ser confirmada na página da Prefeitura:
<https://cascavel.atende.net/#/tipo/servico/valor/31/padrao/1/load/0>
Código de Autenticidade: WGT211202-000-KYSUVCULYKSKMQ-3



TJPR
TRIBUNAL DE JUSTIÇA
DO ESTADO DO PARANÁ

**CARTÓRIO DISTRIBUIDOR, CONTADOR, PARTIDOR, DEPOSITÁRIO
PÚBLICO E AVALIADOR JUDICIAL
COMARCA DE CASCAVEL - ESTADO DO PARANÁ**

001074

RODRIGO TIMÓTHEO TABORDA
DISTRIBUIDOR PÚBLICO

AVENIDA TANCREDO NEVES, 2320 - EDIFÍCIO DO FÓRUM - CEP 85805-036
FONE: (45) 3326-4479 - CNPJ: 00.322.048/0001-16

CERTIDÃO NEGATIVA JUDICIAL ESPECÍFICA

Rodrigo Timótheo Taborda, Titular do Ofício do Distribuidor, Contador, Partidor, Depositário e Avaliador Judicial da Comarca de Cascavel, Estado do Paraná, na forma da lei, etc...

CERTIFICA, atendendo a pedido verbal de parte interessada, que revendo nesse Cartório do Distribuidor Público da Comarca de Cascavel, Estado do Paraná, os registros e demais elementos componentes do arquivo, referente ao FORO JUDICIAL, neles verificou a INEXISTÊNCIA, específica de:

FALÊNCIAS OU CONCORDATAS; RECUPERAÇÃO EXTRAJUDICIAL E RECUPERAÇÃO JUDICIAL (LEI 11.101/2005), de responsabilidade de:

C F ANTONELLI EIRELI
CNPJ: 26.671.089/0001-01

Dado e passado nesta cidade e comarca de CASCAVEL, Estado do PARANÁ, ao(s) 05 dia(s) do mês de janeiro do ano de 2022. Buscas procedidas no(s) ultimo(s) vinte ano(s).

O REFERIDO É VERDADE E DOU FÉ.

Bel. Rodrigo Timótheo Taborda
Oficial Titular

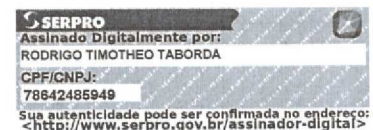



C F ANTONELLI EIRELI
Rua Nhambiquaras n° 1469, Santa Cruz, CEP: 85806-050
Fone: (45) 3040-1539 / (45) 9 9976-3592
Cascavel – PR
CNPJ: 26.671.089/0001-01

001015

ANEXO IV – MODELO DE DECLARAÇÃO DE INEXISTÊNCIA DE FATO IMPEDITIVO PARA LICITAR

Ao
Pregoeiro do Município de Três Barras do Paraná PREGÃO
PRESENCIAL SRP Nº 02/2022.

DECLARAÇÃO DE INEXISTÊNCIA DE FATO IMPEDITIVO PARA LICITAR

A empresa (**RAZÃO SOCIAL COMPLETA**) **C F ANTONELLI EIRELI**, inscrita no CNPJ sob nº **26.671.089/0001-01**, sediada na (**ENDEREÇO COMPLETO**) **RUA NHAMBIQUARAS Nº 1469, SANTA CRUZ – CASCAVEL/PR** declara, sob as penas da Lei, que não foi declarada inidônea e não está impedida de participar de licitação em qualquer órgão ou entidade da Administração Pública, direta ou indireta, federal, estadual ou municipal.

Declara, também, que está obrigada a informar à Contratante os fatos supervenientes impeditivos de sua habilitação, quando de sua ocorrência, conforme determina o artigo 32º, § 2º, da Lei 8.666/93.

Por ser a expressão da verdade, firmamos a presente declaração.

12 de janeiro de 2022.

RAZÃO SOCIAL DA EMPRESA
C F ANTONELLI EIRELI
Carimbo e assinatura

26.671.089/0001-01

C F ANTONELLI EIRELI-ME

RUA NHAMBIQUARAS, 1469
SANTA CRUZ - CEP 85806-050
CASCAVEL - PARANÁ



C F ANTONELLI EIRELI
CNPJ: 26.671.089/0001-01 INSC. ESTADUAL: 90739201-56
E-mail: antonelli.bari@hotmail.com



C F ANTONELLI EIRELI
Rua Nhambiquaras n° 1469, Santa Cruz, CEP: 85806-050
Fone: (45) 3040-1539 / (45) 9 9976-3592
Cascavel – PR
CNPJ: 26.671.089/0001-01

001016

ANEXO III – MODELO DE DECLARAÇÃO DE NÃO UTILIZAÇÃO DE TRABALHO MENOR

Ao

**Pregoeiro do Município de Três Barras do Paraná PREGÃO
PRESENCIAL SRP Nº 02/2022.**

DECLARAÇÃO DE NÃO UTILIZAÇÃO DE TRABALHO DE MENOR

A empresa (**RAZÃO SOCIAL COMPLETA**) C F ANTONELLI EIRELI, inscrita no CNPJ sob nº 26.671.089/0001-01, sediada na (**ENDEREÇO COMPLETO**) RUA NHAMBIQUARAS Nº 1469, SANTA CRUZ – CASCAVEL/PR, declara, sob as penas da Lei, e para os fins previstos no artigo 27, inciso V, da Lei nº 8.666/93, que cumpre o disposto no inciso XXXIII do artigo 7º da Constituição Federal, ou seja, não tem em seus quadros menores de 18 (dezoito) anos executando trabalho noturno, insalubre ou perigoso, ou menores de 16 (dezesesseis) anos executando qualquer trabalho, salvo na condição de aprendiz, a partir de 14 (quatorze) anos.

A empresa está ciente de que o descumprimento do disposto acima, durante a vigência do contrato, acarretará a sua rescisão.

12 de janeiro de 2022.

RAZÃO SOCIAL DA EMPRESA
C F ANTONELLI EIRELI
Carimbo e assinatura

26.671.089/0001-01

C F ANTONELLI EIRELI-ME

RUA NHAMBIQUARAS, 1469
SANTA CRUZ - CEP 85806-050
CASCAVEL - PARANÁ



C F ANTONELLI EIRELI
CNPJ: 26.671.089/0001-01 INSC. ESTADUAL: 90739201-56
E-mail: antonelli.bari@hotmail.com



Governo do Estado do Paraná
Secretaria da Micro e Pequena Empresa
Junta Comercial do Estado do Paraná



001017

CERTIDÃO SIMPLIFICADA

Sistema Nacional de Registro de Empresas Mercantis - SINREM

Certificamos que as informações abaixo constam dos documentos arquivados nesta Junta Comercial e são vigentes na data da sua expedição.

Nome Empresarial: C F ANTONELLI EIRELI		Protocolo: PRC2209706792		
Natureza Jurídica: Empresa Individual de Responsabilidade Limitada (de Natureza Empresária)				
NIRE (Sede) 41600516869	CNPJ 26.671.089/0001-01	Arquivamento do Ato Constitutivo 06/12/2016	Início de Atividade 24/11/2016	
Endereço Completo Rua NHAMBIQUARAS, Nº 1469, SANTA CRUZ - Cascavel/PR - CEP 85806-050				
Setor 1354-5/00 FABRICACAO DE TOLDOS, FABRICACAO DE ETIQUETAS DE TECIDOS 1359-6/00 FABRICACAO DE ETIQUETAS ADESIVAS DE PAPEL, IMPRESSAS OU NAO FABRICACAO DE ETIQUETAS DE PAPEL NAO ADESIVAS (TAG), IMPRESSAS OU NAO 1741-9/02 FABRICACAO DE PRODUTOS DE PAPEL, CARTOLINA, PAPEL CARTAO E PAPELAO ONDULADO PARA USO INDUSTRIAL, COMERCIAL E DE ESCRITORIO 1749-4/00 FABRICACAO DE ETIQUETAS E ROTULOS IMPRESSOS EM SUORTE DE PLASTICO SERVICIO DE CORTE E DOBRA DE PAPEL (BOBINA) NAO ASSOCIADO A GRAFICA OU A IMPRESSAO FABRICACAO DE CARTOES E ETIQUETAS DE ACIONAMENTO POR APROXIMACAO 1811-3/01 IMPRESSAO SOB ENCOMENDA JORNAIS 1811-3/02 IMPRESSAO SOB ENCOMENDA LIVROS, REVISTAS E PUBLICACOES PERIODICAS 1812-1/00 IMPRESSAO SOB ENCOMENDA TALOES DE CHEQUE, RECIBOS FISCAIS, CAUTELA E MATERIAIS DE SEGURANCA 1813-0/01 IMPRESSAO DE MATERIAL PARA USO PUBLICITARIO 1813-0/99 IMPRESSAO SOB ENCOMENDA CARTAZES, PROSPECTOS, CALENDARIOS, ENCARTES E IMPRESSOS DE PUBLICIDADE, CARDAPIOS, DIPLOMAS, CONVITES, MATERIAIS PARA ESCRITORIO E MATERIAL ESCOLAR 2091-6/00 FABRICACAO DE ADESIVOS E SELANTES 2319-2/00 FABRICACAO DE ARTIGOS DE VIDRO 2511-0/00 FABRICACAO DE ESTRUTURAS METALICAS 2512-8/00 FABRICACAO DE ESQUADRIAS DE METAL, GRADES DE PROTECAO 2532-2/01 PRODUCAO DE ARTEFATOS DE FUNILARIA 2599-3/01 SERVICOS DE CONFECCAO DE ARMACOES METALICAS PARA A CONSTRUCAO 2599-3/99 FABRICACAO DE ETIQUETAS DE METAL 3299-0/03 FABRICACAO DE LETRAS, LETREIROS E PLACAS 3314-7/99 MANUTENCAO E REPARACAO DE MAQUINAS E APARELHOS PARA A INDUSTRIA GRAFICA EXECUTADA POR UNIDADE ESPECIALIZADA 4292-8/01 SERVICIO DE MONTAGEM DE ESTRUTURAS METALICAS 4312-6/00 PERFURACOES E SONDAGENS 4321-5/00 INSTALACAO E MANUTENCAO ELETRICA 4322-3/01 INSTALACOES HIDRAULICAS, SANITARIAS E DE GAS 4330-4/02 INSTALACAO DE PORTAS, JANELAS, TETOS, DIVISORIAS E ARMARIOS EMBUTIDOS 4399-1/03 OBRAS DE ALVENARIA 4520-0/05 SERVICOS DE LAVAGEM, LUBRIFICACAO E POLIMENTO DE VEICULOS AUTOMOTORES 4530-7/01 COMERCIO POR ATACADO DE PECAS E ACESSORIOS NOVOS PARA VEICULOS AUTOMOTORES 4623-1/09 COMERCIO ATACADISTA DE ALIMENTOS PARA ANIMAIS 4642-7/02 COMERCIO ATACADISTA DE ROUPAS E ACESSORIOS PARA USO PROFISSIONAL E DE SEGURANCA DO TRABALHO 4645-1/01 COMERCIO ATACADISTA DE INSTRUMENTOS E MATERIAIS PARA USO MEDICO, CIRURGICO, HOSPITALAR E DE LABORATORIOS 4647-8/01 COMERCIO ATACADISTA DE ARTIGOS DE ESCRITORIO E DE PAPELARIA 4649-4/04 COMERCIO ATACADISTA DE MOVEIS E ARTIGOS DE COLCHOARIA 4649-4/06 COMERCIO ATACADISTA DE LUSTRES, LUMINARIAS E ABAJURES 4649-4/08 COMERCIO ATACADISTA DE PRODUTOS DE HIGIENE, LIMPEZA E CONSERVACAO DOMICILIAR 4649-4/99 COMERCIO ATACADISTA DE EQUIPAMENTOS E ARTIGOS DE USO PESSOAL E DOMESTICO 4651-6/01 COMERCIO ATACADISTA DE EQUIPAMENTOS DE INFORMATICA 4663-0/00 COMERCIO ATACADISTA DE MAQUINAS E EQUIPAMENTOS PARA USO INDUSTRIAL, PARTES E PECAS 4671-1/00 COMERCIO ATACADISTA DE MADEIRA E PRODUTOS DERIVADOS 4672-9/00 COMERCIO ATACADISTA DE FERRAGENS E FERRAMENTAS 4679-6/01 COMERCIO ATACADISTA DE TINTAS E VERNIZES 4679-6/02 COMERCIO ATACADISTA DE MARMORES E GRANITOS 4679-6/03 COMERCIO ATACADISTA DE VIDROS, ESPELHOS E VITRAIS 4679-6/04 COMERCIO ATACADISTA ESPECIALIZADO DE MATERIAIS DE CONSTRUCAO 4679-6/99 COMERCIO ATACADISTA DE MATERIAIS DE CONSTRUCAO 4684-2/99 COMERCIO ATACADISTA DE PRODUTOS QUIMICOS E PETROQUIMICOS 4685-1/00 COMERCIO ATACADISTA DE PRODUTOS SIDERURGICOS E METALURGICOS 4686-9/02 COMERCIO ATACADISTA DE EMBALAGENS 4689-3-99 COMERCIO ATACADISTA ESPECIALIZADO EM PRODUTOS INTERMEDIARIOS COMERCIO ATACADISTA DE ETIQUETAS METALICAS COMERCIO ATACADISTA DE ETIQUETAS DE TECIDOS COMERCIO ATACADISTA DE ETIQUETAS DE PAPEL E PLASTICO 4693-1/00 COMERCIO ATACADISTA DE MERCADORIAS, SEM PREDOMINANCIA DE ALIMENTOS OU DE INSUMOS AGROPECUARIOS 4712-1/00 COMERCIO VAREJISTA DE MERCADORIAS, COM PREDOMINANCIA DE PRODUTOS ALIMENTICIOS 4732-6/00 COMERCIO VAREJISTA DE LUBRIFICANTES 4743-1/00 COMERCIO VAREJISTA DE VIDROS 4744-0/99 COMERCIO VAREJISTA DE MATERIAIS DE CONSTRUCAO 4753-9/00 COMERCIO VAREJISTA ESPECIALIZADO DE ELETRODOMESTICOS E EQUIPAMENTOS DE AUDIO E VIDEO 4754-7/01 COMERCIO VAREJISTA DE MOVEIS 4759-8/01 COMERCIO VAREJISTA DE ARTIGOS DE TAPECARIA, CORTINAS E PERSIANAS 4759-8/99 COMERCIO VAREJISTA DE ARTIGOS DE USO PESSOAL E DOMESTICO 4761-0/03 COMERCIO VAREJISTA DE ARTIGOS DE PAPELARIA COMERCIO VAREJISTA DE ETIQUETAS DE PAPEL E PLASTICO 4763-6/02 COMERCIO VAREJISTA DE ARTIGOS ESPORTIVOS 4772-5/00 COMERCIO VAREJISTA DE COSMETICOS, PRODUTOS DE PERFUMARIA E DE HIGIENE PESSOAL 7119-7/03 COMPUTACAO GRAFICA PARA A CRIACAO DE MAQUETES COMPUTACAO GRAFICA PARA A CRIACAO DE PLANTAS HUMANIZADAS 7319-0/99 ATIVIDADE DE COMPUTACAO GRAFICA PARA A PUBLICIDADE 7739-0/99 ALUGUEL DE MAQUINAS E EQUIPAMENTOS COMERCIAIS E INDUSTRIAIS, SEM OPERADOR 8130-3/00 ATIVIDADES PAISAGISTICAS 8299-7/99 SERVICOS DE COMPUTACAO GRAFICA.				
Capital R\$ 200.000,00 (duzentos mil reais) Capital Integralizado R\$ 200.000,00 (duzentos mil reais)	Porte ME (Microempresa)	Prazo de Duração Indeterminado		
Titular Nome ANTONINHO ANTONELLI	CPF 828.811.039-87	Administrador S	Início do Mandato 12/11/2020	Término do Mandato Indeterminado
Dados do Administrador Nome ANTONINHO ANTONELLI	CPF 828.811.039-87	Início do Mandato 12/11/2020	Término do Mandato Indeterminado	
Último Arquivamento	Situação			



Governo do Estado do Paraná
Secretaria da Micro e Pequena Empresa
Junta Comercial do Estado do Paraná

001018



CERTIDÃO SIMPLIFICADA

Continuação

Sistema Nacional de Registro de Empresas Mercantis - SINREM

Certificamos que as informações abaixo constam dos documentos arquivados
nesta Junta Comercial e são vigentes na data da sua expedição.

Nome Empresarial: C F ANTONELLI EIRELI			Protocolo: PRC2209706792
Natureza Jurídica: Empresa Individual de Responsabilidade Limitada (de Natureza Empresária)			
Data 16/11/2020	Número 20207069999	Ato/eventos 002 / 051 - CONSOLIDAÇÃO DE CONTRATO/ESTATUTO	ATIVA Status SEM STATUS

Esta certidão foi emitida automaticamente em 06/01/2022, às 14:04:45 (horário de Brasília).
Se impressa, verificar sua autenticidade no <https://www.empresafacil.pr.gov.br>, com o código 5FG6GKL1.



PRC2209706792

LEANDRO MARCOS RAYSEL BISCAIA
Secretário Geral

[Handwritten signatures in blue ink]



C F ANTONELLI EIRELI
Rua Nhambiquaras nº 1469, Santa Cruz, CEP: 85806-050
Fone: (45) 3040-1539 / (45) 9 9976-3592
Cascavel – PR
CNPJ: 26.671.089/0001-01

001019

ANEXO III – MODELO DE DECLARAÇÃO DE NÃO UTILIZAÇÃO DE TRABALHO MENOR

Ao

**Pregoeiro do Município de Três Barras do Paraná PREGÃO
PRESENCIAL SRP Nº 02/2022.**

DECLARAÇÃO DE NÃO UTILIZAÇÃO DE TRABALHO DE MENOR

A empresa (**RAZÃO SOCIAL COMPLETA**) C F ANTONELLI EIRELI, inscrita no CNPJ sob nº **26.671.089/0001-01**, sediada na (**ENDEREÇO COMPLETO**) **RUA NHAMBIQUARAS Nº 1469, SANTA CRUZ – CASCAVEL/PR**, declara, sob as penas da Lei, e para os fins previstos no artigo 27, inciso V, da Lei nº 8.666/93, que cumpre o disposto no inciso XXXIII do artigo 7º da Constituição Federal, ou seja, não tem em seus quadros menores de 18 (dezoito) anos executando trabalho noturno, insalubre ou perigoso, ou menores de 16 (dezesseis) anos executando qualquer trabalho, salvo na condição de aprendiz, a partir de 14 (quatorze) anos.

A empresa está ciente de que o descumprimento do disposto acima, durante a vigência do contrato, acarretará a sua rescisão.

12 de janeiro de 2022.

RAZÃO SOCIAL DA EMPRESA
C F ANTONELLI EIRELI
Carimbo e assinatura

26.671.089/0001-01

C F ANTONELLI EIRELI-ME 

RUA NHAMBIQUARAS, 1469
SANTA CRUZ - CEP 85806-050
CASCAVEL - PARANÁ



C F ANTONELLI EIRELI
CNPJ: 26.671.089/0001-01 INSC. ESTADUAL: 90739201-56
E-mail: antonelli.bari@hotmail.com

Voltar

Imprimir

**Certificado de Regularidade
do FGTS - CRF****Inscrição:** 26.671.089/0001-01**Razão Social:** C F ANTONELLI EIRELI**Endereço:** RUA CHILE 51 SALA 005 / CENTRO / SANTA TEREZA DO OESTE / PR /
85825-000

A Caixa Econômica Federal, no uso da atribuição que lhe confere o Art. 7, da Lei 8.036, de 11 de maio de 1990, certifica que, nesta data, a empresa acima identificada encontra-se em situação regular perante o Fundo de Garantia do Tempo de Serviço - FGTS.

O presente Certificado não servirá de prova contra cobrança de quaisquer débitos referentes a contribuições e/ou encargos devidos, decorrentes das obrigações com o FGTS.

Validade: 20/01/2022 a 18/02/2022**Certificação Número:** 2022012008405629541900

Informação obtida em 27/01/2022 10:02:46

A utilização deste Certificado para os fins previstos em Lei esta condicionada a verificação de autenticidade no site da Caixa:
www.caixa.gov.br

Handwritten signature in blue ink, appearing to be "Ag" with a flourish below it.

ALVES E GARABELI - COMERCIO E SERVIÇOS DE HIGIENE E LIMPEZA LTDA.

CONTRATO SOCIAL

REINALDO SERGIO ALVES, brasileiro, solteiro, nascido no dia 17 de julho de 1993, natural de Cascavel/PR, empresário, residente e domiciliado na Rua Onze Horas, 716 – Guarujá – CEP: 85.804-210, Cidade de Cascavel, Estado do Paraná, portador do CPF: 045.163.089-08, da Carteira de Identidade RG nº 6919452-4 SESP/PR e Carteira Nacional de Habilitação CNH sob número 0534945338 emitida em 21 de julho de 2016 pelo DETRAN-PR; e **FELIPE MATEUS GARABELI**, brasileiro, solteiro, nascido no dia 07 de maio de 1991, natural de Cascavel - PR, empresário, residente e domiciliado na Rua Carimas, 929 – Santa Cruz – CEP: 85.806-440, Cidade de Cascavel, Estado do Paraná, portador do CPF: 073.171.689-20 e da Carteira de Identidade RG nº 10360230-0 SESP/PR, resolvem constituir uma sociedade empresaria limitada, que se dará na forma das seguintes cláusulas e condições:

CLÁUSULA PRIMEIRA – A sociedade girará sob o nome empresarial de **ALVES E GARABELI - COMERCIO E SERVIÇOS DE HIGIENE E LIMPEZA LTDA.** tendo sua sede na RUA Flamboyant, 1851, Bairro Coqueiral - Sala 03, em Cascavel – PR, CEP 85.807-460.

CLÁUSULA SEGUNDA– O objeto social da presente sociedade é a exploração do ramo de: Fornecimento de serviços de higiene e limpeza para terceiros, Serviços de limpeza e Comércio atacadista de produtos de higiene, limpeza e conservação domiciliar.

CLÁUSULA TERCEIRA – O prazo de duração da presente sociedade é por tempo indeterminado.



CERTIFICO O REGISTRO EM 23/08/2018 11:04 SOB Nº 41208874686.
 PROTOCOLO: 184792797 DE 15/08/2018. CÓDIGO DE VERIFICAÇÃO:
 11803499790. NIRE: 41208874686.
 ALVES E GARABELI - COMERCIO E SERVIÇOS DE HIGIENE E LIMPEZA
 LTDA.

Libertad Bogus
 SECRETÁRIA-GERAL
 CURITIBA, 23/08/2018
 www.empresafacil.pr.gov.br

A validade deste documento, se impresso, fica sujeita à comprovação de sua autenticidade nos respectivos portais.
 Informando seus respectivos códigos de verificação

ALVES E GARABELI - COMERCIO E SERVIÇOS DE HIGIENE E LIMPEZA LTDA.

CONTRATO SOCIAL

CLÁUSULA QUARTA – O Capital Social, inteiramente subscrito e integralizado em moeda corrente nacional, na forma prevista neste contrato, na importância de R\$ 20.000,00 (Vinte Mil Reais), divididos em 20.000 (Vinte Mil) quotas de R\$ 1,00 (Hum Real) cada uma, fica assim distribuído entre os sócios:

REINALDO SERGIO ALVES participa na sociedade com 10.000 (Dez mil) quotas no valor total de R\$ 10.000,00 (Dez Mil Reais) e declara para todos os fins, que as integraliza em moeda corrente nacional no presente ato.

FELIPE MATEUS GARABELI participa na sociedade com 10.000 (Dez mil) quotas no valor total de R\$ 10.000,00 (Dez mil Reais) e declara para todos os fins, que as integraliza em moeda corrente nacional no presente ato.

REINALDO SERGIO ALVES: c/10.000 quotas no valor de	R\$ 10.000,00	50%
FELIPE MATEUS GARABELI: c/10.000 quotas no valor de	R\$ 10.000,00	50%
TOTAIS..... c/ 20.000 quotas no valor de	R\$ 20.000,00	100%

CLÁUSULA QUINTA – A Sociedade será administrada pelo sócio **REINALDO SERGIO ALVES**, ao qual compete privativa o uso no nome empresarial da sociedade, com poderes e atribuições de realizar todas operações para a consecução de seu objeto social, representando a sociedade ativa e passiva, judicial e extrajudicialmente, vedando, no entanto, em atividades estranhas ao interesse social ao assumir obrigações seja em favor de qualquer dos quotistas ou de terceiros, bem como onerar ou alienar bens imóveis da sociedade, sem autorização do outro sócio.

CLÁUSULA SEXTA – O sócio Administrador declara, sob as penas da lei, que não está impedida de exercer a administração da sociedade, por lei especial, ou em virtude



CERTIFICO O REGISTRO EM 23/08/2018 11:04 SOB Nº 41208874686.
 PROTOCOLO: 184792797 DE 15/08/2018. CÓDIGO DE VERIFICAÇÃO:
 11803499790. NIRE: 41208874686.
 ALVES E GARABELI - COMERCIO E SERVIÇOS DE HIGIENE E LIMPEZA
 LTDA.

Libertad Bogus
 SECRETÁRIA-GERAL
 CURITIBA, 23/08/2018
 www.empresafacil.pr.gov.br

A validade deste documento, se impresso, fica sujeita à comprovação de sua autenticidade nos respectivos portais.
 Informando seus respectivos códigos de verificação

001021

ALVES E GARABELI - COMERCIO E SERVIÇOS DE HIGIENE E LIMPEZA LTDA.

CONTRATO SOCIAL

de condenação criminal, ou por se encontrar, sob efeitos dele, a pena que vede, ainda que temporariamente, o acesso a cargos públicos; ou por crime falimentar de prevaricação, peita ou suborno, concussão, peculato, ou contra a economia popular, contra o sistema financeiro nacional, contra normas de defesa da concorrência, contra as relações de consumo, fé pública, ou a propriedade.

CLÁUSULA SÉTIMA – A responsabilidade de cada sócio é restrita ao valor de suas quotas, desde que integralizadas, ou seja, os sócios não respondem subsidiariamente pelas obrigações sociais, consoante lhes faculta o inciso VIII, art. 997, da Lei nº 10.406, de 10 de janeiro de 2.002.

CLÁUSULA OITAVA – A transferência de quotas somente poderá ser feita com anuência da sociedade e dos quotistas, independentemente de direito de preferência na proporcionalidade das quotas possuídas, para aquisição das quotas à venda. O quotista alienante comunicara por escrito a sociedade e aos demais quotistas, indicando nome do pretendente e qualificação civil completa, preço e condições ajustadas. Se ao termo de trinta dias, contados na data do recebimento do aviso, a sociedade não tiver exercido o direito de preferência que lhe é assegurado nessa cláusula e ainda se os demais quotistas não se interessarem pela aquisição das quotas oferecidas o sócio poderá transferi-las ao pretendente que indicou.

CLÁUSULA NONA – Ao término de cada exercício social o qual encerra-se em 31 de dezembro de cada ano, os administradores prestaram contas justificadas de sua administração, procedendo a elaboração do inventário, o balanço patrimonial e do demonstrativo de resultado, e, conforme faculta o art. 1007 do Código Civil Lei 10406/2002, os resultados de lucros ou prejuízos serão distribuídos de acordo com as

CERTIFICO O REGISTRO EM 23/08/2018 11:04 SOB Nº 41208874686.
 PROTOCOLO: 184792797 DE 15/08/2018. CÓDIGO DE VERIFICAÇÃO:
 11803499790. NIRE: 41208874686.
 ALVES E GARABELI - COMERCIO E SERVIÇOS DE HIGIENE E LIMPEZA
 LTDA.



Libertad Bogus
 SECRETÁRIA-GERAL
 CURITIBA, 23/08/2018
 www.empresafacil.pr.gov.br

A validade deste documento, se impresso, fica sujeita à comprovação de sua autenticidade nos respectivos portais.
 Informando seus respectivos códigos de verificação

ALVES E GARABELI - COMERCIO E SERVIÇOS DE HIGIENE E LIMPEZA LTDA.

CONTRATO SOCIAL

deliberações dos sócios, podendo serem distribuídos diferente da proporção de sua participação nas quotas do capital social, e também em períodos inferiores a 12 meses;

Parágrafo Único – O administrador poderá fazer a prestação de contas justificadas em períodos menores ao exercício social, e o resultado quando for apurado Lucro, poderá ser distribuído também em períodos menores ao do exercício social e terão a destinação que se lhes determinar a maioria dos quotistas, independentemente da participação dos sócios no capital social.

CLÁUSULA DÉCIMA – A Sociedade poderá a qualquer tempo, abrir ou fechar filial ou outra dependência, mediante alteração contratual assinada por todos os sócios representantes.

CLÁUSULA DÉCIMA PRIMEIRA – Os sócios poderão fazer retirada mensal, a título de pró-labore, observadas as disposições regularmente pertinentes.

CLÁUSULA DÉCIMA SEGUNDA – Nos quatro meses seguintes ao término do exercício social, os sócios deliberarão sobre as contas e designarão novo administrador, quando for o caso.

CLÁUSULA DÉCIMA TERCEIRA – Falecimento ou interdito qualquer sócio, a sociedade continuará suas atividades com os herdeiros, sucessores e o incapaz. Não sendo possível ou inexistindo interesse destes ou do (s) sócio (s) remanescente (s), o valor de seus haveres será apurado e liquidado com base na situação patrimonial da sociedade, à data da resolução, verificada em balanço especialmente levantado.

CERTIFICO O REGISTRO EM 23/08/2018 11:04 SOB Nº 41208874686.
 PROTOCOLO: 184792797 DE 15/08/2018. CÓDIGO DE VERIFICAÇÃO:
 11803499790. NIRE: 41208874686.
 ALVES E GARABELI - COMERCIO E SERVIÇOS DE HIGIENE E LIMPEZA
 LTDA.



Libertad Bogus
 SECRETÁRIA-GERAL
 CURITIBA, 23/08/2018
 www.empresafacil.pr.gov.br

A validade deste documento, se impresso, fica sujeita à comprovação de sua autenticidade nos respectivos portais.
 Informando seus respectivos códigos de verificação

ALVES E GARABELI - COMERCIO E SERVIÇOS DE HIGIENE E LIMPEZA LTDA.

CONTRATO SOCIAL

Parágrafo Único – O mesmo procedimento será adotado em outros casos em que a sociedade se resolva em relação a seu sócio. (art.1.028 e atr. 1.031, CC/2002).

CLÁUSULA DÉCIMA QUARTA – Nos casos de dissolução e liquidação da sociedade, será o liquidante quem for designado pelos quotistas. Os haveres da sociedade serão empregados na liquidação das obrigações e o remanescente, se houver rateado entre quotistas em proporção ao número de quotas que cada um possuir na data da liquidação.

CLÁUSULA DÉCIMA QUINTA - Para dirimir dúvidas, fica eleito o foro da Comarca de Cascavel, Paraná.

E por estarem assim, justos e contratados, lavram datam e assinam o presente instrumento em uma via de igual teor e forma, obrigando-se fielmente, por si e por seus herdeiros, a cumpri-lo em todos os termos.

Cascavel, 14 de agosto de 2018.

Handwritten signatures of Reinaldo Sergio Alves and Felipe Mateus Garabeli. Each signature is accompanied by a circular stamp that reads 'FABRILADO DE NOTAS' with an arrow pointing to the signature.

REINALDO SERGIO ALVES

FELIPE MATEUS GARABELI

CERTIFICO O REGISTRO EM 23/08/2018 11:04 SOB Nº 41208874686. PROTOCOLO: 184792797 DE 15/08/2018. CÓDIGO DE VERIFICAÇÃO: 11803499790. NIRE: 41208874686. ALVES E GARABELI - COMERCIO E SERVIÇOS DE HIGIENE E LIMPEZA LTDA.



Libertad Bogus SECRETÁRIA-GERAL CURITIBA, 23/08/2018 www.empresafacil.pr.gov.br

A validade deste documento, se impresso, fica sujeito à comprovação de sua autenticidade nos respectivos portais. Informando seus respectivos códigos de verificação



CERTIFICO O REGISTRO EM 23/08/2018 11:04 SOB Nº 41208874686. PROTOCOLO: 184792797 DE 15/08/2018. CÓDIGO DE VERIFICAÇÃO: 11803499790. NIRE: 41208874686. ALVES E GARABELI - COMERCIO E SERVIÇOS DE HIGIENE E LIMPEZA LTDA.

Libertad Bogus SECRETÁRIA-GERAL CURITIBA, 23/08/2018 www.empresafacil.pr.gov.br

A validade deste documento, se impresso, fica sujeito à comprovação de sua autenticidade nos respectivos portais. Informando seus respectivos códigos de verificação

Handwritten blue number '001007' on the right margin.

ALVES E GARABELI - COMERCIO E SERVIÇOS DE HIGIENE E LIMPEZA LTDA.

PRIMEIRA ALTERAÇÃO CONTRATUAL

CNPJ: 31.314.488/0001-55

REINALDO SERGIO ALVES, brasileiro, solteiro, nascido no dia 17 de julho de 1993, natural de Cascavel/PR, empresário, residente e domiciliado na Rua Onze Horas, 716 – Guarujá – CEP: 85.804-210, Cidade de Cascavel, Estado do Paraná, portador do CPF: 045.163.089-08, da Carteira de Identidade RG nº 6919452-4 SESP/PR e Carteira Nacional de Habilitação CNH sob número 0534945338 emitida em 21 de julho de 2016 pelo DETRAN-PR; e **FELIPE MATEUS GARABELI**, brasileiro, solteiro, nascido no dia 07 de maio de 1991, natural de Cascavel - PR, empresário, residente e domiciliado na Rua Carimas, 929 – Santa Cruz – CEP: 85.806-440, Cidade de Cascavel, Estado do Paraná, portador do CPF: 073.171.689-20 e da Carteira de Identidade RG nº 10360230-0 SESP/PR, mediante os termos de contrato, na condição de únicos sócios da sociedade **ALVES E GARABELI - COMERCIO E SERVIÇOS DE HIGIENE E LIMPEZA LTDA.**, pessoa jurídica de direito privado com sede na cidade de Cascavel, Paraná, na RUA Flamboyant, 1851, Bairro Coqueiral - Sala 03, CEP 85.807-460., inscrita no CNPJ sob o nº 31.314.488/0001-55, e Contrato Social arquivado na Junta Comercial do Estado do Paraná sob nº 41208874686 no dia 23/08/2018. Resolvem de comum e pleno acordo alterar o contrato social. O que efetivamente fazem mediante as seguintes cláusulas:

CLÁUSULA PRIMEIRA – O objeto social da presente sociedade doravante passa a ser: LIMPEZA EM PREDIOS E EM DOMICILIOS, COMERCIO ATACADISTA DE PRODUTOS DE HIGIENE, LIMPEZA E CONSERVACAO DOMICILIAR, COMERCIO ATACADISTA DE EQUIPAMENTOS E ARTIGOS DE USO PESSOAL E DOMESTICO, ATIVIDADES DE LIMPEZA, COMERCIO VAREJISTA ARTIGOS DE USO PESSOAL E DOMESTICO, COMERCIO VAREJISTA DE ARTIGOS DE

CERTIFICO O REGISTRO EM 31/07/2019 09:37 SOB Nº 20194233855.
 PROTOCOLO: 194233855 DE 29/07/2019. CÓDIGO DE VERIFICAÇÃO:
 11903471101. NIRE: 41208874686
 AR LIMP - COMERCIO E SERVIÇOS DE HIGIENE E LIMPEZA LTDA.



LEANDRO MARCOS RAYSEL BISCAIA
 SECRETÁRIO-GERAL
 CURITIBA, 31/07/2019
 www.empresafacil.pr.gov.br

A validade deste documento, se impresso, fica sujeita à comprovação de sua autenticidade nos respectivos portais.
 Informando seus respectivos códigos de verificação

ALVES E GARABELI - COMERCIO E SERVIÇOS DE HIGIENE E LIMPEZA LTDA.

PRIMEIRA ALTERAÇÃO CONTRATUAL

CNPJ: 31.314.488/0001-55

ARMARINHO, COMERCIO VAREJISTA DE ARTIGOS DE PAPELARIA, COMERCIO VAREJISTA DE FERRAGENS E FERRAMENTAS, COMERCIO VAREJISTA ESPECIALIZADO DE ELETRODOMESTICOS E EQUIPAMENTOS DE AUDIO E VIDEO, COMERCIO ATACADISTA DE ROUPAS E ACESSORIOS PARA USO PROFISSIONAL E DE SEGURANCA DO TRABALHO.

CLÁUSULA SEGUNDA – A sociedade girará sob o nome empresarial de: **AR LIMP - COMERCIO E SERVICOS DE HIGIENE E LIMPEZA LTDA.**

CLÁUSULA TERCEIRA – Ingressa na sociedade como sócio **ALISSON MAURO ASSI DA SILVA**, brasileiro, solteiro, natural de Cascavel/PR nascido em 22 de setembro de 1991, Empresário, residente e domiciliado em Cascavel – PR, à Rua Antônio Manoel de Oliveira, 1543, Ap. 33 Bairro Maria Luiza, CEP 85819-680, portador da cédula de identidade nº 9348068-6 – SESP/PR, inscrito no CPF sob nº 079.222.689-55 e Carteira Nacional de Habilitação CNH sob número 04905484470 emitida em 22 de outubro de 2018 pelo DETRAN-PR, que declara conhecer a situação econômico-financeira da sociedade, ficando sub-rogado nos direitos e obrigações decorrentes do presente instrumento.

CLÁUSULA QUARTA - O sócio ingressante **ALISSON MAURO ASSI DA SILVA**, declara conhecer a situação econômico-financeira da sociedade ficando sub-rogada nos direitos e obrigações decorrentes do presente instrumento.

CERTIFICO O REGISTRO EM 31/07/2019 09:37 SOB Nº 20194233855.
 PROTOCOLO: 194233855 DE 29/07/2019. CÓDIGO DE VERIFICAÇÃO:
 11903471101. NIRE: 41208874686
 AR LIMP - COMERCIO E SERVIÇOS DE HIGIENE E LIMPEZA LTDA.



LEANDRO MARCOS RAYSEL BISCAIA
 SECRETÁRIO-GERAL
 CURITIBA, 31/07/2019
 www.empresafacil.pr.gov.br

A validade deste documento, se impresso, fica sujeita à comprovação de sua autenticidade nos respectivos portais.
 Informando seus respectivos códigos de verificação

001024

ALVES E GARABELI - COMERCIO E SERVIÇOS DE HIGIENE E LIMPEZA LTDA.

PRIMEIRA ALTERAÇÃO CONTRATUAL

CNPJ: 31.314.488/0001-55

CLÁUSULA QUINTA - FELIPE MATEUS GARABELI, que declara possuir na sociedade 10.000 (Dez Mil) quotas no valor total de R\$ 10.000,00 (Dez Mil Reais), retira-se da sociedade, vende e transfere a totalidade das suas quotas dando rasa e plena quitação ao sócio ingressante **ALISSON MAURO ASSI DA SILVA**.

CLÁUSULA SEXTA - Em decorrência da alteração, o capital social no valor de R\$ 20.000,00 (Vinte mil Reais) totalmente integralizado na forma prevista, neste ato e, dividido em 20.000 (Vinte mil) quotas, de R\$ 1,00 (Um Real) cada uma, fica assim distribuído entre seus sócios quotistas:

REINALDO SERGIO ALVES: c/10.000 quotas no valor de	R\$ 10.000,00	50%
ALISSON MAURO ASSI DA SILVA: c/10.000 quotas no valor de	R\$ 10.000,00	50%
TOTAIS.....: c/ 20.000 quotas no valor de	R\$ 20.000,00	100%

CLÁUSULA SÉTIMA – A Sociedade será administrada pelo sócio REINALDO SERGIO ALVES, ao qual compete privativa o uso no nome empresarial da sociedade, com poderes e atribuições de realizar todas operações para a consecução de seu objeto social, representando a sociedade ativa e passiva, judicial e extrajudicialmente, vedando, no entanto, em atividades estranhas ao interesse social ao assumir obrigações seja em favor de qualquer dos quotistas ou de terceiros, bem como onerar ou alienar bens imóveis da sociedade, sem autorização do outro sócio.

CERTIFICO O REGISTRO EM 31/07/2019 09:37 SOB Nº 20194233855.
 PROTOCOLO: 194233855 DE 29/07/2019. CÓDIGO DE VERIFICAÇÃO:
 11903471101. NIRE: 41208874686.
 AR LIMP - COMERCIO E SERVIÇOS DE HIGIENE E LIMPEZA LTDA.



LEANDRO MARCOS RAYSEL BISCAIA
 SECRETÁRIO-GERAL
 CURITIBA, 31/07/2019
 www.empresafacil.pr.gov.br

A validade deste documento, se impresso, fica sujeita à comprovação de sua autenticidade nos respectivos portais.
 Informando seus respectivos códigos de verificação

ALVES E GARABELI - COMERCIO E SERVIÇOS DE HIGIENE E LIMPEZA LTDA.

PRIMEIRA ALTERAÇÃO CONTRATUAL

CNPJ: 31.314.488/0001-55

CLÁUSULA OITAVA – O sócio Administrador declara, sob as penas da lei, que não está impedida de exercer a administração da sociedade, por lei especial, ou em virtude de condenação criminal, ou por se encontrar, sob efeitos dele, a pena que vede, ainda que temporariamente, o acesso a cargos públicos; ou por crime falimentar de prevaricação, peita ou suborno, concussão, peculato, ou contra a economia popular, contra o sistema financeiro nacional, contra normas de defesa da concorrência, contra as relações de consumo, fé pública, ou a propriedade.

CLÁUSULA NONA – Permanecem vigentes as demais cláusulas e condições do contrato social firmado anteriormente, não alterado por este.

E por estarem assim, justos e contratados, lavram datam e assinam o presente instrumento em uma via de igual teor e forma, obrigando-se fielmente, por si e por seus herdeiros, a cumpri-lo em todos os termos.

CERTIFICO O REGISTRO EM 31/07/2019 09:37 SOB Nº 20194233855.
 PROTOCOLO: 194233855 DE 29/07/2019. CÓDIGO DE VERIFICAÇÃO:
 11903471101. NIRE: 41208874686.
 AR LIMP - COMERCIO E SERVIÇOS DE HIGIENE E LIMPEZA LTDA.



LEANDRO MARCOS RAYSEL BISCAIA
 SECRETÁRIO-GERAL
 CURITIBA, 31/07/2019
 www.empresafacil.pr.gov.br

A validade deste documento, se impresso, fica sujeita à comprovação de sua autenticidade nos respectivos portais.
 Informando seus respectivos códigos de verificação

ALVES E GARABELI - COMERCIO E SERVIÇOS DE HIGIENE E LIMPEZA LTDA.

PRIMEIRA ALTERAÇÃO CONTRATUAL

CNPJ: 31.314.488/0001-55

Cascavel, 22 de julho de 2019.

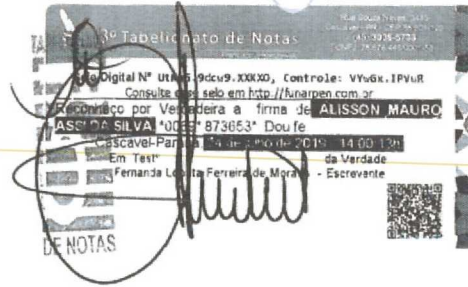

3º TABELIONATO DE NOTAS

Reinaldo

REINALDO SERGIO ALVES

3º TABELIONATO DE NOTAS

Felipe Mateus Garabelli

FELIPE MATEUS GARABELI

3º TABELIONATO DE NOTAS

Alisson

ALISSON MAURO ASSI DA SILVA



CERTIFICO O REGISTRO EM 31/07/2019 09:37 SOB Nº 20194233855.
PROTOCOLO: 194233855 DE 29/07/2019. CÓDIGO DE VERIFICAÇÃO:
11903471101. NIRE: 41208874686.
AR LIMP - COMERCIO E SERVIÇOS DE HIGIENE E LIMPEZA LTDA.

LEANDRO MARCOS RAYSEL BISCAIA
SECRETÁRIO-GERAL
CURITIBA, 31/07/2019
www.empresafacil.pr.gov.br



A validade deste documento, se impresso, fica sujeito à comprovação da sua autenticidade nos respectivos portais.
Informando seus respectivos códigos de verificação

CERTIFICO O REGISTRO EM 31/07/2019 09:37 SOB Nº 20194233855.
PROTOCOLO: 194233855 DE 29/07/2019. CÓDIGO DE VERIFICAÇÃO:
11903471101. NIRE: 41208874686.
AR LIMP - COMERCIO E SERVIÇOS DE HIGIENE E LIMPEZA LTDA.

LEANDRO MARCOS RAYSEL BISCAIA
SECRETÁRIO-GERAL
CURITIBA, 31/07/2019
www.empresafacil.pr.gov.br



A validade deste documento, se impresso, fica sujeito à comprovação da sua autenticidade nos respectivos portais.
Informando seus respectivos códigos de verificação

001026



REPÚBLICA FEDERATIVA DO BRASIL

CADASTRO NACIONAL DA PESSOA JURÍDICA

NÚMERO DE INSCRIÇÃO 31.314.488/0001-55 MATRIZ	COMPROVANTE DE INSCRIÇÃO E DE SITUAÇÃO CADASTRAL	DATA DE ABERTURA 23/08/2018
NOME EMPRESARIAL AR LIMP - COMERCIO E SERVICOS DE HIGIENE E LIMPEZA LTDA.		
TÍTULO DO ESTABELECIMENTO (NOME DE FANTASIA) AR LIMP	PORTE ME	
CÓDIGO E DESCRIÇÃO DA ATIVIDADE ECONÔMICA PRINCIPAL 81.21-4-00 - Limpeza em prédios e em domicílios		
CÓDIGO E DESCRIÇÃO DAS ATIVIDADES ECONÔMICAS SECUNDÁRIAS 46.42-7-02 - Comércio atacadista de roupas e acessórios para uso profissional e de segurança do trabalho 46.49-4-08 - Comércio atacadista de produtos de higiene, limpeza e conservação domiciliar 46.49-4-99 - Comércio atacadista de outros equipamentos e artigos de uso pessoal e doméstico não especificados anteriormente 47.44-0-01 - Comércio varejista de ferragens e ferramentas 47.53-9-00 - Comércio varejista especializado de eletrodomésticos e equipamentos de áudio e vídeo 47.55-5-02 - Comercio varejista de artigos de armarinho 47.59-8-99 - Comércio varejista de outros artigos de uso pessoal e doméstico não especificados anteriormente 47.61-0-03 - Comércio varejista de artigos de papelaria 81.29-0-00 - Atividades de limpeza não especificadas anteriormente		
CÓDIGO E DESCRIÇÃO DA NATUREZA JURÍDICA 206-2 - Sociedade Empresária Limitada		
LOGRADOURO R FLAMBOYANT	NÚMERO 1851	COMPLEMENTO SALA 03
CEP 85.807-460	BAIRRO/DISTRITO COQUEIRAL	MUNICÍPIO CASCAVEL
ENDEREÇO ELETRÔNICO REINALDO.APC@HOTMAIL.COM		UF PR
TELEFONE (45) 9817-4903		
ENTE FEDERATIVO RESPONSÁVEL (EFR) *****		
SITUAÇÃO CADASTRAL ATIVA	DATA DA SITUAÇÃO CADASTRAL 23/08/2018	
MOTIVO DE SITUAÇÃO CADASTRAL		
SITUAÇÃO ESPECIAL *****	DATA DA SITUAÇÃO ESPECIAL *****	

Aprovado pela Instrução Normativa RFB nº 1.863, de 27 de dezembro de 2018.

Emitido no dia 03/01/2022 às 16:15:31 (data e hora de Brasília).

Página: 1/1

[Handwritten signatures and initials in blue ink]

Voltar

Imprimir

001028



Certificado de Regularidade do FGTS - CRF

Inscrição: 31.314.488/0001-55

Razão Social: ALVES E GARABELI COM E SERV DE HIGIENE E LIMPEZA LTDA

Endereço: R FLAMBOYANT 1851 SALA 03 / COQUEIRAL / CASCAVEL / PR / 85807-460

A Caixa Econômica Federal, no uso da atribuição que lhe confere o Art. 7, da Lei 8.036, de 11 de maio de 1990, certifica que, nesta data, a empresa acima identificada encontra-se em situação regular perante o Fundo de Garantia do Tempo de Serviço - FGTS.

O presente Certificado não servirá de prova contra cobrança de quaisquer débitos referentes a contribuições e/ou encargos devidos, decorrentes das obrigações com o FGTS.

Validade: 30/12/2021 a 28/01/2022 ✓

Certificação Número: 2021123002370028333489

Informação obtida em 03/01/2022 16:20:12

A utilização deste Certificado para os fins previstos em Lei esta condicionada a verificação de autenticidade no site da Caixa:
www.caixa.gov.br



MINISTÉRIO DA FAZENDA
Secretaria da Receita Federal do Brasil
Procuradoria-Geral da Fazenda Nacional

001029

**CERTIDÃO NEGATIVA DE DÉBITOS RELATIVOS AOS TRIBUTOS FEDERAIS E À DÍVIDA
ATIVA DA UNIÃO**

**Nome: AR LIMP - COMERCIO E SERVICOS DE HIGIENE E LIMPEZA LTDA.
CNPJ: 31.314.488/0001-55**

Ressalvado o direito de a Fazenda Nacional cobrar e inscrever quaisquer dívidas de responsabilidade do sujeito passivo acima identificado que vierem a ser apuradas, é certificado que não constam pendências em seu nome, relativas a créditos tributários administrados pela Secretaria da Receita Federal do Brasil (RFB) e a inscrições em Dívida Ativa da União (DAU) junto à Procuradoria-Geral da Fazenda Nacional (PGFN).

Esta certidão é válida para o estabelecimento matriz e suas filiais e, no caso de ente federativo, para todos os órgãos e fundos públicos da administração direta a ele vinculados. Refere-se à situação do sujeito passivo no âmbito da RFB e da PGFN e abrange inclusive as contribuições sociais previstas nas alíneas 'a' a 'd' do parágrafo único do art. 11 da Lei nº 8.212, de 24 de julho de 1991.

A aceitação desta certidão está condicionada à verificação de sua autenticidade na Internet, nos endereços <<http://rfb.gov.br>> ou <<http://www.pgfn.gov.br>>.

Certidão emitida gratuitamente com base na Portaria Conjunta RFB/PGFN nº 1.751, de 2/10/2014.

Emitida às 08:26:14 do dia 13/08/2021 <hora e data de Brasília>.

Válida até 09/02/2022.

Código de controle da certidão: **678A.0584.C23F.486F**

Qualquer rasura ou emenda invalidará este documento.

Handwritten signature and initials in blue ink.

001850

PODER JUDICIÁRIO
JUSTIÇA DO TRABALHO**CERTIDÃO NEGATIVA DE DÉBITOS TRABALHISTAS**

Nome: AR LIMP - COMERCIO E SERVICOS DE HIGIENE E LIMPEZA LTDA.
(MATRIZ E FILIAIS)

CNPJ: 31.314.488/0001-55

Certidão nº: 25369040/2021

Expedição: 17/08/2021, às 11:24:08

Validade: 12/02/2022 - 180 (cento e oitenta) dias, contados da data de sua expedição.

Certifica-se que **AR LIMP - COMERCIO E SERVICOS DE HIGIENE E LIMPEZA LTDA. (MATRIZ E FILIAIS)**, inscrito(a) no CNPJ sob o nº **31.314.488/0001-55**, **NÃO CONSTA** do Banco Nacional de Devedores Trabalhistas.

Certidão emitida com base no art. 642-A da Consolidação das Leis do Trabalho, acrescentado pela Lei nº 12.440, de 7 de julho de 2011, e na Resolução Administrativa nº 1470/2011 do Tribunal Superior do Trabalho, de 24 de agosto de 2011.

Os dados constantes desta Certidão são de responsabilidade dos Tribunais do Trabalho e estão atualizados até 2 (dois) dias anteriores à data da sua expedição.

No caso de pessoa jurídica, a Certidão atesta a empresa em relação a todos os seus estabelecimentos, agências ou filiais.

A aceitação desta certidão condiciona-se à verificação de sua autenticidade no portal do Tribunal Superior do Trabalho na Internet (<http://www.tst.jus.br>).

Certidão emitida gratuitamente.

INFORMAÇÃO IMPORTANTE

Do Banco Nacional de Devedores Trabalhistas constam os dados necessários à identificação das pessoas naturais e jurídicas inadimplentes perante a Justiça do Trabalho quanto às obrigações estabelecidas em sentença condenatória transitada em julgado ou em acordos judiciais trabalhistas, inclusive no concernente aos recolhimentos previdenciários, a honorários, a custas, a emolumentos ou a recolhimentos determinados em lei; ou decorrentes de execução de acordos firmados perante o Ministério Público do Trabalho ou Comissão de Conciliação Prévia.

9
2
K
O
E



Estado do Paraná
Secretaria de Estado da Fazenda
Receita Estadual do Paraná

001331

Certidão Negativa

de Débitos Tributários e de Dívida Ativa Estadual
Nº 025713836-70

Certidão fornecida para o CNPJ/MF: **31.314.488/0001-55**

Nome: **AR LIMP - COMERCIO E SERVICOS DE HIGIENE E LIMPEZA LTDA.**

Ressalvado o direito da Fazenda Pública Estadual inscrever e cobrar débitos ainda não registrados ou que venham a ser apurados, certificamos que, verificando os registros da Secretaria de Estado da Fazenda, constatamos não existir pendências em nome do contribuinte acima identificado, nesta data.

Obs.: Esta Certidão engloba todos os estabelecimentos da empresa e refere-se a débitos de natureza tributária e não tributária, bem como ao descumprimento de obrigações tributárias acessórias.

Válida até 15/04/2022 - Fornecimento Gratuito

A autenticidade desta certidão deverá ser confirmada via Internet
www.fazenda.pr.gov.br

266
R
R



ESTADO DO PARANÁ
PREFEITURA MUNICIPAL DE CASCAVEL
SECRETARIA MUNICIPAL DE FINANÇAS



001002

CERTIDÃO NEGATIVA DE DÉBITOS
Nº 843/2022

A presente Certidão é VÁLIDA POR 90 (noventa) DIAS a contar da data de emissão da mesma.

[CONTRIBUINTE]

Código:	473478072	
Nome/Razão:	AR LIMP - COMERCIO E SERVICOS DE HIGIENE E LIMPEZA LTDA	
CNPJ/CPF:	31.314.488/0001-55	
Endereço:	RUA FLAMBOYANT, 1851	
Complemento:	SALA 03	
Bairro:	COQUEIRAL	CEP: 85.807-460
Cidade:	Cascavel - PR	

[REQUERENTE]

Código:	473478072
Nome/Razão:	AR LIMP - COMERCIO E SERVICOS DE HIGIENE E LIMPEZA LTDA
CNPJ/CPF:	31.314.488/0001-55

[FINALIDADE]

Licitação

[INFORMAÇÕES ADICIONAIS]

--

Certificamos que na presente data INEXISTEM débitos incidentes sobre o sujeito passivo acima identificado.

Esta certidão compreende todos os débitos imobiliários e mobiliários, tributários ou não, inscritos ou não em Dívida Ativa, administrados pela Secretaria Municipal de Finanças de Cascavel (SEFIN), tais como Imposto Predial e Territorial Urbano – IPTU, Imposto sobre a Transmissão de Bens Imóveis – ITBI, Contribuição de Melhoria, Taxa de Coleta de Lixo, Contribuição de Iluminação Pública – CIP incidente sobre lotes vagos, Taxa de Proteção a Desastres, Taxas de Expediente, Multas de Regularização de Obras, Autos de Infração da Secretaria Municipal de Meio Ambiente, Imposto Sobre Serviços – ISS, Taxa de Verificação de Regular Funcionamento, Taxa de Licença Sanitária, Taxa de Localização e Funcionamento, Autos de Infração do PROCON e demais débitos para com esta municipalidade.

Fica ressalvado o direito de a Fazenda Pública lançar, cobrar e inscrever quaisquer dívidas de responsabilidade do sujeito passivo acima identificado que vierem a ser apuradas posteriormente, mesmo referentes a períodos anteriores ou compreendido nesta certidão.

Cascavel, 3 de janeiro de 2022.

A autenticidade desta certidão deverá ser confirmada na página da Prefeitura:
<https://cascavel.atende.net/#!/tipo/servico/valor/31/padrao/1/load/0>
Código de Autenticidade: WGT211202-000-IMFNKYQUEAXBOS-5



TJPR

TRIBUNAL DE JUSTIÇA
DO ESTADO DO PARANÁ

**CARTÓRIO DISTRIBUIDOR, CONTADOR, PARTIDOR, DEPOSITÁRIO
PÚBLICO E AVALIADOR JUDICIAL
COMARCA DE CASCAVEL - ESTADO DO PARANÁ**

001033

RODRIGO TIMÓTHEO TABORDA
DISTRIBUIDOR PÚBLICO

AVENIDA TANCREDO NEVES, 2320 - EDIFÍCIO DO FÓRUM - CEP 85805-036
FONE: (45) 3326-4479 - CNPJ: 00.322.048/0001-16

CERTIDÃO NEGATIVA JUDICIAL ESPECÍFICA

Rodrigo Timótheo Taborda, Titular do Ofício do Distribuidor, Contador, Partidor, Depositário e Avaliador Judicial da Comarca de Cascavel, Estado do Paraná, na forma da lei, etc..

CERTIFICA, atendendo a pedido verbal de parte interessada, que revendo nesse Cartório do Distribuidor Público da Comarca de Cascavel, Estado do Paraná, os registros e demais elementos componentes do arquivo, referente ao FORO JUDICIAL, neles verificou a INEXISTÊNCIA, específica de:

FALÊNCIAS OU CONCORDATAS; RECUPERAÇÃO EXTRAJUDICIAL E RECUPERAÇÃO JUDICIAL (LEI 11.101/2005), de responsabilidade de:

AR LIMP - COMÉRCIO E SERVIÇOS DE HIGIENE LTDA
CNPJ: 31.314.488/0001-55

Dado e passado nesta cidade e comarca de CASCAVEL, Estado do PARANÁ, ao(s) 11 dia(s) do mês de janeiro do ano de 2022. Buscas procedidas no(s) ultimo(s) vinte ano(s).

O REFERIDO É VERDADE E DOU FÉ.

Bel. Rodrigo Timótheo Taborda
Oficial Titular

SERPRO
Assinado digitalmente por:
RODRIGO TIMOTHEO TABORDA
Sua autenticidade pode ser confirmada no endereço:
<<http://www.serpro.gov.br/assinador-digital>>



0000000000580



31.314.488/0001-55
AR LIMP - COMERCIO E SERVICOS
DE HIGIENE E LIMPEZA LTDA - ME
RUA FLAMBOYANT 1851 SL 03
COQUEIRAL - 85.807-460
CASCAVEL - PR

001034

ANEXO II – DECLARAÇÃO DE CUMPRIMENTO AOS REQUISITOS DE HABILITAÇÃO

Pregão Presencial 02-2022
À Prefeitura Municipal de Três Barras Do Paraná - PR
A/C Setor de LICITAÇÕES, COMPRAS E CONTRATOS.

PROPONENTE: **AR LIMP – COMÉRCIO E SERVIÇOS DE HIGIENE E LIMPEZA LTDA - ME**
ENDEREÇO: **RUA FLAMBOYANT, 1851, SALA 03**
CNPJ: **31.314.488/0001-55**
FONE/WHATSAPP: **(45) 9.9817-4903 / (45) 9.9965-6296**
E-mail: **comercial.arlimp@hotmail.com**

Empresa AR LIMP – COMÉRCIO E SERVIÇOS DE HIGIENE E LIMPEZA LTDA – ME inscrita no CNPJ nº31.314.488/0001-55, por intermédio de seu representante legal o Sr. REINALDO SERGIO ALVES portador do Rg nº6.919.452-4 e CPF 045.163.089-08 declara para fins de participação no Pregão Presencial nº 02/2022, e sob as penas da Lei, que cumpre plenamente os requisitos de habilitação previstos em seu edital, conforme previsto no artigo 4º, inciso VII, da Lei nº 10.520, de 17 de novembro de 2002.

CASCAVEL, 26 DE JANEIRO DE 2022.

REINALDO SERGIO ALVES – SOCIO-ADMINISTRADOR
6.919.452-4 / CPF 045.163.089-08



31.314.488/0001-55
AR LIMP - COMERCIO E SERVICOS
DE HIGIENE E LIMPEZA LTDA - ME
RUA FLAMBOYANT 1851 SL 03
COQUEIRAL - 85.807-460
CASCAVEL - PR

001035

ANEXO IV – DECLARAÇÃO DE INEXISTÊNCIA DE FATO IMPEDITIVO PARA LICITAR

Pregão Presencial 02-2022
À Prefeitura Municipal de Três Barras Do Paraná - PR
A/C Setor de LICITAÇÕES, COMPRAS E CONTRATOS.

PROPONENTE: **AR LIMP – COMÉRCIO E SERVIÇOS DE HIGIENE E LIMPEZA LTDA - ME**
ENDEREÇO: **RUA FLAMBOYANT, 1851, SALA 03**
CNPJ: **31.314.488/0001-55**
FONE/WHATSAPP: **(45) 9.9817-4903 / (45) 9.9965-6296**
E-mail: **comercial.arlimp@hotmail.com**

Empresa AR LIMP – COMÉRCIO E SERVIÇOS DE HIGIENE E LIMPEZA LTDA – ME inscrita no CNPJ nº31.314.488/0001-55, por intermédio de seu representante legal o Sr. REINALDO SERGIO ALVES portador do Rg nº6.919.452-4 e CPF 045.163.089-08 declara, sob as penas da Lei, que não foi declarada inidônea e não está impedida de participar de licitação em qualquer órgão ou entidade da Administração Pública, direta ou indireta, federal, estadual ou municipal.

Declara, também, que está obrigada a informar à Contratante os fatos supervenientes impeditivos de sua habilitação, quando de sua ocorrência, conforme determina o artigo 32º, § 2º, da Lei 8.666/93.

CASCAVEL, 26 DE JANEIRO DE 2022.

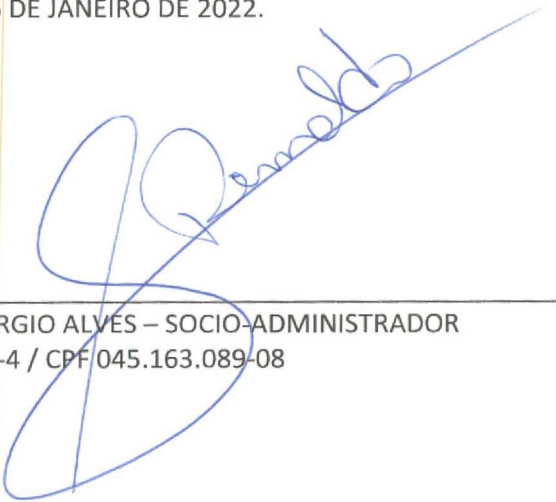
REINALDO SERGIO ALVES – SOCIO-ADMINISTRADOR
RG 6.919.452-4 / CPF 045.163.089-08



31.314.488/0001-55
AR LIMP - COMERCIO E SERVICOS
DE HIGIENE E LIMPEZA LTDA - ME
RUA FLAMBOYANT 1851 SL 03
COQUEIRAL - 85.807-460
CASCAVEL - PR

001036

ANEXO III – DECLARAÇÃO DE NÃO UTILIZAÇÃO DE TRABALHO MENOR

Pregão Presencial 02-2022

À Prefeitura Municipal de Três Barras Do Paraná - PR
A/C Setor de LICITAÇÕES, COMPRAS E CONTRATOS.

PROPONENTE: **AR LIMP – COMÉRCIO E SERVIÇOS DE HIGIENE E LIMPEZA LTDA - ME**

ENDEREÇO: **RUA FLAMBOYANT, 1851, SALA 03**

CNPJ: **31.314.488/0001-55**

FONE/WHATSAPP: **(45) 9.9817-4903 / (45) 9.9965-6296**

E-mail: **comercial.arlimp@hotmail.com**

Empresa AR LIMP – COMÉRCIO E SERVIÇOS DE HIGIENE E LIMPEZA LTDA – ME inscrita no CNPJ nº31.314.488/0001-55, por intermédio de seu representante legal o Sr. REINALDO SERGIO ALVES portador do Rg nº6.919.452-4 e CPF 045.163.089-08 declara, sob as penas da Lei, e para os fins previstos no artigo 27, inciso V, da Lei nº 8.666/93, que cumpre o disposto no inciso XXXIII do artigo 7º da Constituição Federal, ou seja, não tem em seus quadros menores de 18 (dezoito) anos executando trabalho noturno, insalubre ou perigoso, ou menores de 16 (dezesesseis) anos executando qualquer trabalho, salvo na condição de aprendiz, a partir de 14 (quatorze) anos.

CASCAVEL, 26 DE JANEIRO DE 2022.

REINALDO SERGIO ALVES – SOCIO-ADMINISTRADOR
RG 6.919.452-4 / CPF 045.163.089-08

ENVELOPE "A" (PROPOSTA DE PREÇOS)
MUNICÍPIO DE TRÊS BARRAS DO PARANÁ
C.L. MARAFON & CIA LTDA
ENDEREÇO: AV BRASIL, CENTRO,160, CEP 85.485-000, TRES
BARRAS DO PARANA
CNPJ: 85.053.601/0001-15
PREGÃO PRESENCIAL Nº 02/2022
DATA DE ABERTURA: 19 DE JANEIRO DE 2022
HORARIO: 08h30m

001037

Handwritten notes at the top of the page, including the word "James" and several illegible scribbles.

A single handwritten mark or scribble.

A single handwritten mark or scribble.

A single handwritten mark or scribble.

Handwritten notes at the bottom of the page, including the word "James" and several illegible scribbles.

ENVELOPE "A" (PROPOSTA DE PREÇOS)

MUNICÍPIO DE TRÊS BARRAS DO PARANÁ

S. APARECIDO FONTANA MATERIAIS CONSTRUÇÃO LTDA

ENDEREÇO: AV. BRASIL, 189 – CENTRO – TRES BARRAS DO PARANÁ

CNPJ: 04.929.856/0001-05

PREGÃO PRESENCIAL Nº 02/2022

DATA DE ABERTURA: 26 DE JANEIRO DE 2022

HORARIO: 08h30m

001038

~~1~~

~~Summer~~

2

10/11

1

2

2

10/11

2

1

1

~~1~~

10/11
Summer

1

2

CF

PREFEITURA MUNICIPAL DE TRÊS BARRAS DO PARANÁ -PR

ABERTURA: 19/01/2022 ÀS 08:30H

ENVELOPE N° 01 – PROPOSTA DE PREÇOS

PREGÃO PRESENCIAL SRP N° 02/2022

C F ANTONELLI EIRELI

CNPJ N°: 26.671.089/0001-01

Endereço: Rua Nhambiquaras n° 1469, Santa Cruz – Cascavel – PR

E-mail: antonelli.bari@hotmail.com

001039

Q

7

Quora

7

Quora

Q

Q

Q

Quora

Q

Quora

Q

Q

Q

Q

Quora

Q

Q

~~Spawna~~

~~Spawna~~

~~Spawna~~

00104C

~~Spawna~~

~~Spawna~~



31.314.488/0001-55

AR LIMP - COMERCIO E SERVICOS
DE HIGIENE E LIMPEZA LTDA - ME

RUA FLAMBOYANT 1851 SL 03
COQUEIRAL - 85.807-460
CASCAVEL - PR

ENVELOPE N. 1 - PROPOSTA COMERCIAL

PREGÃO PRESENCIAL Nº. 02/2022

DATA DE ABERTURA: 26/01/2022 – 08h20m

NOME DO PROPONENTE: AR LIMP COMERCIO E SERVIÇOS

DE HIGIENE E LIMPEZA LTDA – ME

CNPJ: 31.314.488/0001-55

ENDEREÇO: RUA FLAMBOYANT, 1851 – COQUEIRAL – CASCAVEL/PR

FONE/FAX: (45) 9.9965-5296/ (45) 9.9817-4903 / comercial.arlimp@hotmail.com

Handwritten marks at the top of the page, including a large 'P', 'S', 'G', 'D', 'A', and 'P'.

Vertical handwritten marks and text on the left side, including 'P', 'S', 'G', 'D', 'A', and 'P'.

001041

Handwritten signature or initials at the bottom left, possibly 'S' or 'P'.

Handwritten marks at the bottom of the page, including a large 'P', 'S', 'G', 'D', 'A', and 'P'.



PREFEITURA MUNICIPAL DE TRÊS BARRAS DO PARANÁ -PR

ABERTURA: 19/01/2022 ÀS 08:30H

ENVELOPE N° 02 – DOCUMENTOS DE HABILITAÇÃO

PREGÃO PRESENCIAL SRP N° 02/2022

C F ANTONELLI EIRELI

CNPJ N°: 26.671.089/0001-01

Endereço: Rua Nhambiquaras n° 1469, Santa Cruz – Cascavel – PR

E-mail: antonelli.bari@hotmail.com

Handwritten signatures and initials at the top of the page, including a signature that appears to be "Gemma".

Handwritten text on the left side of the page, possibly a date or reference number, including "2010/12".

Handwritten text "2010/12" on the left side of the page.

Handwritten signatures and initials at the bottom of the page, including a signature that appears to be "Gemma".

ENVELOPE "B" (DOCUMENTOS DE HABILITAÇÃO)
MUNICÍPIO DE TRÊS BARRAS DO PARANÁ
C.L. MARAFON & CIA LTDA
ENDEREÇO: AV BRASIL, CENTRO,160, CEP 85.485-000, TRES
BARRAS DO PARANA
CNPJ: 85.053.601/0001-15
PREGÃO PRESENCIAL Nº 02/2022

Handwritten text at the top of the page, possibly including a name and a date.

Handwritten mark or signature on the left side of the page.

Handwritten mark or signature on the left side of the page.

Handwritten mark or signature on the left side of the page.

Handwritten text at the bottom of the page, possibly including a name and a date.

Handwritten text at the bottom of the page, possibly including a name and a date.

001043

Q

Q

Q

Q
Sawyer

Q

Q

Q

Q

Sawyer

Q

Q

Q

Q
Sawyer

LOTE "B" (DOCUMENTOS DE HABILITAÇÃO)

MUNICÍPIO DE TRÊS BARRAS DO PARANÁ

S. APARECIDO FONTANA MATERIAIS CONSTRUÇÃO LTDA

ENDEREÇO: AV. BRASIL, 189 – CENTRO – TRÊS BARRAS DO PARANÁ

CNPJ: 04.929.856/0001-05

PREGÃO PRESENCIAL Nº 02/2022



ESTADO DO PARANÁ

Prefeitura Municipal de Três Barras do Paraná

CAPITAL DO FEIJÃO

001045

ATA DA SESSÃO DE CREDENCIAMENTO, RECEBIMENTO DE ENVELOPES DA PROPOSTA, HABILITAÇÃO E JULGAMENTO DA LICITAÇÃO NA MODALIDADE PREGÃO PRESENCIAL Nº 02/2022

Aos vinte e seis (26) dias do mês de janeiro (01) do ano de dois mil e vinte e dois (2022), às 08:30h, na sala de licitações do Paço Municipal, presente o Pregoeiro, Sra. VANESSA MACAGNAN ACUNHA OENNING e a Equipe de Apoio composta pelos membros VIVIANE RODRIGUES e FERNANDO HENRIQUE PIZZATO, nomeados pelo Decreto nº 4710/2021, para sessão de credenciamento, recebimento de envelopes das propostas, habilitação e julgamento da licitação modalidade Pregão Presencial nº 02/2021, tendo como objeto o REGISTRO DE PREÇOS PARA FUTURA AQUISIÇÃO DE MATERIAIS E FERRAMENTAS PARA MANUTENÇÃO DE BENS IMÓVEIS E BENS DE DOMÍNIO PÚBLICO E EQUIPAMENTOS DE PROTEÇÃO INDIVIDUAL PARA ATENDER AS NECESSIDADES DE TODAS AS SECRETARIAS E DEPARTAMENTOS DA ADMINISTRAÇÃO PÚBLICA MUNICIPAL. O aviso desta licitação foi publicado no Diário Oficial dos Municípios do Paraná, Edição nº 2427, página 260, do dia 06/01/2022 e o seu aviso de adiamento publicado na Edição nº 2433, página nº 258, do dia 14/01/2022. O Edital ficou disponível no site oficial do Município desde a data de 05/11/2022 e o aviso de adiamento desde a data de 14/01/2022. Na aberta da sessão a pregoeira agradeceu a presença de todos e relatou que o edital possuiu até a presente data e horário 154 acessos, conforme documento comprobatório anexado aos autos; dos acessos (pessoas interessadas no certame), 04 (quatro) empresas apresentaram-se como proponentes enviando representantes para representa-las no certame, sendo elas: S. APARECIDO FONTANA MATERIAIS CONSTRUÇÃO LTDA – ME, AR LIMP – COMERCIO E SERVIÇOS DE HIGIENE E LIMPEZA LTDA – ME, C F ANTONELLI EIRELI – ME e C.L. MARAFON & CIA LTDA. A pregoeira, na continuidade da sessão, relatou que a pedido da Controladoria Interna deste Município que se fizesse constar na presente ata, que deverão ser observados e cumpridos o que dispõe o edital e as cláusulas contratuais durante a execução do objeto, ou seja, que será cobrado às cláusulas contratuais durante o fornecimento para o Município, em especial as cláusulas relativas ao fornecimento e qualidade dos serviços. Ato contínuo, a pregoeira conferiu os documentos de credenciamento dos representantes das empresas participantes que os apresentaram corretamente, junto com os envelopes da proposta, da habilitação, declaração de cumprimento dos requisitos de habilitação e a documentação de comprovação de enquadramento da empresa. A pregoeira e equipe de apoio realizaram consultas no site do TCE/PR, CNJ, CEIS e SICAF das empresas suspensas ou impedidas de licitar, onde dos resultados obtidos, as empresas participantes não constam no rol dos impedidos, conforme documentos comprobatórios anexados aos autos. Após a análise dos documentos, a pregoeira e equipe de apoio declararam os representantes devidamente credenciados e as empresas consideradas aptas a participar do certame. As empresas participantes comprovaram sua condição de microempresa e empresa de pequeno porte e obterão os benefícios estatuídos pela Lei Complementar nº 123/2006 e poderão participar da licitação. Em ato contínuo, a pregoeira passou os documentos de credenciamento, documento de enquadramento e os envelopes devidamente lacrados para todos os presentes analisar e visar. Dando continuidade na sessão, foram abertos os envelopes “1” contendo as propostas de preços das participantes, onde foram devidamente examinados os preços e com a análise da compatibilidade do objeto e com o estabelecido no edital, declarou classificadas as propostas, pois as mesmas atenderam os requisitos na apresentação de sua proposta inicial. Após realizada a análise dos preços dos itens das propostas apresentadas, a pregoeira procedeu à classificação das propostas para a fase de lances e negociação conforme MAPA COMPARATIVO DE PREÇOS ANTES DOS LANCES. Passada para a fase de lances e negociação, a pregoeira abriu a fase de lances e negociação onde os representantes das empresas classificadas efetuaram lances e negociações nos preços apresentados nas propostas escritas, durante a fase de lances houve questionamento quanto ao item 16 do lote 05, onde a descrição do

Vanessa 1



ESTADO DO PARANÁ

Prefeitura Municipal de Três Barras do Paraná

CAPITAL DO FEIJÃO

001046

item SELADOR ACRILICO BALDE não evidenciava qual a capacidade do balde, sendo que entrou-se em consenso com todos os participantes a entrega de baldes de 18 litros, durante a fase de lances ainda os representantes das empresas AR LIMP – COMERCIO E SERVIÇOS DE HIGIENE E LIMPEZA LTDA – ME e C F ANTONELLI EIRELI – ME solicitaram a autorização para se retirar antes do término da sessão, a Pregoeira informou que ao se retirar da sessão os representantes perderiam o direito a recorrer de qualquer decisão tomada durante o decorrer do certame, os representantes concordaram e foram dispensados da participação no certame. Após terminada a fase de lances, efetuou-se a classificação após os lances conforme MAPA COMPARATIVO DE PREÇOS DEPOIS DOS LANCES, HISTORICO DE LANCES e HISTÓRICO DE NEGOCIAÇÃO, todos anexados os autos. A pregoeira procedeu à classificação após os lances dos itens do objeto, onde adjudicou os itens as empresas classificadas em primeiro lugar, conforme CLASSIFICAÇÃO APÓS OS LANCES. Ato contínuo, a pregoeira abriu a fase de habilitação das empresas classificadas em primeiro lugar nos itens do objeto, onde após a análise de todos os documentos, relatou que as empresas apresentaram sua documentação de habilitação de acordo com as exigências editalícias, declarando-as habilitadas e consequentemente vencedoras dos itens do objeto. A pregoeira intimou as empresas vencedoras de todas as obrigações assumidas no ato de apresentação da proposta, inclusive no que diz respeito à execução do objeto, sob pena de desclassificação e perda do direito de contratação. Intimou os presentes com relação aos direitos recursais, onde os representantes das empresas presentes declararam não possuir nenhum questionamento e abdicaram de seus direitos de recurso. As vencedoras afirmaram ter ciência de todas as exigências editalícias com relação à execução do objeto, os quais cumprirão fielmente. Nada mais havendo a tratar, foi encerrada a sessão, cuja ata vai assinada pela pregoeira pelos membros da Equipe de Apoio e todos os demais presentes.

VANESSA MACAGNAN ACUNHA OENNING
Pregoeiro

VIVIANE RODRIGUES
Equipe de Apoio

FERNANDO HENRIQUE PIZZATO
Equipe de Apoio

APARECIDO FONTANA MATERIAIS CONSTRUÇÃO LTDA – ME
LEANDRO RODRIGO DA ROSA – Representante

C F ANTONELLI EIRELI - ME
ANTONINHO ANTONELLI – Representante

AR LIMP – COMERCIO E SERVIÇOS DE HIGIENE E LIMPEZA LTDA – ME
ALISSON MAURO ASSI DA SILVA – Representante Legal

C.L. MARAFON & CIA LTDA
CLAUDIR MARAFON – Representante Legal

001047

HISTÓRICO DO PREGÃO

Processo: 7/2022 - Pregão - Registro de Preços	Modalidade: 2/2022 - PREGAO - Presencial - Registro de Preços
Objeto: REGISTRO DE PREÇOS PARA FUTURA AQUISIÇÃO DE MATERIAIS E FERRAMENTAS PARA MANUTENÇÃO DE BENS IMÓVEIS E BENS DE DOMÍNIO PÚBLICO E EQUIPAMENTOS DE PROTEÇÃO INDIVIDUAL PARA ATENDER AS NECESSIDADES DE TODAS AS SECRETARIAS E DEPARTAMENTOS DA ADMINISTRAÇÃO PÚBLICA MUNICIPAL.	
Expedição: 05/01/2022	Situação: Aberta

CLASSIFICAÇÃO FINAL POR FORNECEDOR

Fornecedor: AR LIMP COMÉRCIO E SERVIÇOS DE HIGIENE E LIMPEZA LTDA						
Lote	Item	Descrição	Unidade	Quantidade	Valor Unitário	Valor Total
6	40	MARTELETE PERFURADOR PROFISSIONAL, POTENCIA 900W, FORÇA DE IMPACTO 3,2J, 110V.	UN	2,0000	1.226,0000	2.452,00
6	70	MOTO BOMBA SCHNEIDER 1 EST 1/2CV 220V BC 98	UN	4,0000	1.650,0000	6.600,00
7	1	AVENTAL DE PVC FORRADO COM NO MINIMO 1,20 X 0,60M.	UN	30,0000	90,0000	2.700,00
7	7	MASCARA P/ SOLDA VISOR FIXO	UN	15,0000	165,0000	2.475,00
7	8	OCULOS DE PROTEÇÃO COM HASTES REGULAVEIS OU QUE SE AJUSTEM A CABEÇA DO USUÁRIO, COM ANTI-EMBAÇAMENT	UN	30,0000	12,6300	378,90
7	10	MASCARA P2 COM VALVULA, RESPIRADOR SEMIFACIAL DESCARTÁVEL, CLASSE PFF2 (S), MODELO DOBRÁVEL, COM VÁ	UN	72,0000	6,8000	489,60
7	11	CAPA DE SEGURANÇA, CONFECCIONADA EM TREVIRA, FECHAMENTO FRONTAL COM BOTÕES, COM CAPUZ, MANGAS LONGA	UN	44,0000	189,0000	8.316,00
11	109	CHUVEIRO COM RESISTENCIA BLINDADA 200 WOLTS	UN	6,0000	630,0000	3.780,00
11	124	POLVERIZADOR (BORRIFADOR) 500 ML	UN	40,0000	9,3500	374,00
11	144	PULVERIZADOR 20 LTS	UN	10,0000	270,0000	2.700,00
Total do Fornecedor						30.265,50

Fornecedor: C F ANTONELLI EIRELI						
Lote	Item	Descrição	Unidade	Quantidade	Valor Unitário	Valor Total
1	42	ELETRODUTO RÍGIDO 1.1/2" BARRA COM 3M	UN	60,0000	54,0000	3.240,00
1	43	ELETRODUTO RÍGIDO 1.1/4" BARRA COM 3M	UN	60,0000	38,0000	2.280,00
1	54	FITA ISOLANTE 20M	RL	150,0000	9,4500	1.417,50
1	55	FITA ISOLANTE AUTO FUSÃO 10 M	RL	40,0000	20,0000	800,00
1	64	LAMPADA LED TUBULAR 20W	UN	200,0000	31,7000	6.340,00
1	79	REFLETOR LED 30W 6000K BIVOLT	UN	50,0000	166,0000	8.300,00
1	83	LUVA SOLDÁVEL COM ROSCA 23MMX1"	UN	150,0000	8,3000	1.245,00
2	104	MANGUEIRA COM ESGUICHO 30M	UN	50,0000	75,0000	3.750,00
2	173	PEITORIL EM MARMORE, POLIDO, BRANCO COMUM, L= *15* CM, E= *2,0* CM, COM PINGADEIRA	UN	20,0000	200,0000	4.000,00
2	174	SOLEIRA EM MARMORE, POLIDO, BRANCO COMUM, L= *25* CM, E= *3* CM, CORTE RETO	UN	20,0000	200,0000	4.000,00
5	10	MASSA CORRIDA PVA 25KG	SCA	100,0000	39,6000	3.960,00
5	27	TINTA ESMALTE SINTETICO GRAFITE COM PROTECAO PARA METAIS FERROSOS 3,600	LTA	100,0000	150,0000	15.000,00
5	29	TINTA ESMALTE SINTETICO PREMIUM BRILHANTE PARA PINTURA EM MADEIRA 3,6	LTA	50,0000	91,5000	4.575,00
5	31	ESMALTE SINTÉTICO 3,6L BRANCO GELO	LTA	60,0000	101,4900	6.089,40
5	49	VERNIZ COPAL 900ML	UN	60,0000	30,0000	1.800,00
5	50	VERNIZ MARITIMO 3,6 LTS	GI	15,0000	104,4000	1.566,00
6	8	BROCA AÇO RAPIDO 10,0MM	UN	20,0000	18,0000	360,00
6	9	BROCA AÇO RAPIDO 12,0MM	UN	20,0000	23,0000	460,00
7	4	LUVA DE LATEX P/M/G/XG	UN	100,0000	6,5000	650,00
7	6	MASCARA BRANCA C/ VALVULA	UN	100,0000	10,0000	1.000,00
7	12	AVENTAL IMPERMEAVEL DE SEGURANÇA BRANCO, CONFECCIONADO EM PVC COM FORRO DE POLIÉSTER, COM TIRAS SOL	UN	100,0000	80,0000	8.000,00

HISTÓRICO DO PREGÃO

001048

Processo: 7/2022 - Pregão - Registro de Preços	Modalidade: 2/2022 - PREGAO - Presencial - Registro de Preços
Objeto: REGISTRO DE PREÇOS PARA FUTURA AQUISIÇÃO DE MATERIAIS E FERRAMENTAS PARA MANUTENÇÃO DE BENS IMÓVEIS E BENS DE DOMÍNIO PÚBLICO E EQUIPAMENTOS DE PROTEÇÃO INDIVIDUAL PARA ATENDER AS NECESSIDADES DE TODAS AS SECRETARIAS E DEPARTAMENTOS DA ADMINISTRAÇÃO PÚBLICA MUNICIPAL.	
Expedição: 05/01/2022	Situação: Aberta

Item	Descrição	Unidade	Quantidade	Valor Unitário	Valor Total
7	13 LUVA DE SEGURANÇA DE VINIL, CONFECCIONADA EM RESINA VINILICA, SEM PULVERIZAÇÃO DE AMIDO; SÃO PRODUZ	CX	50,0000	32,0000	1.600,00
11	13 ARAME RECOZIDO/QUEIMADO BWG 18	UN	60,0000	21,8900	1.313,40
11	32 CAIBRO DE 5X10CM MADEIRA PINUS	M	300,0000	10,8000	3.240,00
11	51 FITA MULTIUSO 30CMx50M	RL	200,0000	66,0000	13.200,00
11	70 MALHA POP REFORÇADO 2 X 3 M 3,40MM 20X20	UN	100,0000	73,0000	7.300,00
11	71 MALHA POP REFORÇADO 2 X 3 M 4,2MM 15X15	UN	100,0000	166,0000	16.600,00
11	96 RIPA MADEIRA PINUS 1"X5CM	M	1.000,0000	2,4700	2.470,00
11	137 BATENTE CEDRILHO MESCLADO 13CM	UN	30,0000	156,1700	4.685,10
11	138 CAIBRO DE 5X5CM MADEIRA PINUS	M	100,0000	5,6800	568,00
11	142 PORTA DE MADEIRA INTERNA 80X210CM	UN	20,0000	139,3000	2.786,00
Total do Fornecedor					132.595,40

Fornecedor: C.L. MARAFON & CIA. LTDA						
Lote	Item	Descrição	Unidade	Quantidade	Valor Unitário	Valor Total
1	1	Abraçadeira cano "U" 1 1/2 (50MM)	UN	20,0000	1,2100	24,20
1	2	ABRAÇADEIRA CONDULETE 1"	UN	20,0000	3,5800	71,60
1	3	ABRAÇADEIRA DE NYLON 140X2.5MM (PRETA)	UN	200,0000	0,1700	34,00
1	4	ABRAÇADEIRA DE NYLON 200X2.5MM (PRETA)	UN	150,0000	0,2700	40,50
1	5	ABRAÇADEIRA EM NYLON 200 X 3,6MM	UN	20,0000	0,2600	5,20
1	6	ABRAÇADEIRA EM NYLON 300 X 4,8MM	UN	15,0000	0,3300	4,95
1	7	ABRAÇADEIRA EM NYLON 450 X 4,8MM	UN	15,0000	0,5100	7,65
1	8	ABRAÇADEIRA ROSCA S / FIM GRANDE LARGA	UN	10,0000	4,0300	40,30
1	9	AQUECEDOR P/ TORNEIRA (220V)	UN	10,0000	169,0000	1.690,00
1	10	ARMAÇÃO REX 1X1X3/16	UN	20,0000	21,8900	437,80
1	11	BASE P/ RELÉ FOTOCELULA	UN	20,0000	8,8400	176,80
1	12	BOCAL PORCELANA FIXO PARA TETO	UN	70,0000	5,3700	375,90
1	13	BOCAL SOQUETE SIMPLES SEM CHAVE	UN	50,0000	3,4300	171,50
1	14	CABEÇOTE DE ALUMINIO PARA ELETRODUTO 1"	UN	30,0000	4,4700	134,10
1	15	CABEÇOTE DE ALUMINIO PARA ELETRODUTO 1.1/2"	UN	30,0000	5,7100	171,30
1	16	CABEÇOTE DE ALUMINIO PARA ELETRODUTO 1.1/4"	UN	40,0000	5,6500	226,00
1	17	CABEÇOTE DE ALUMINIO PARA ELETRODUTO 2"	UN	20,0000	9,8300	196,60
1	18	CABO PP 2 X 2.5MM	M	1.500,0000	6,7000	10.050,00
1	19	CABO PP 2 X 4MM	M	600,0000	8,7900	5.274,00
1	22	CAIXA DE EMBUTIR 2X4 MATERIAL PLÁSTICO	UN	100,0000	1,8400	184,00
1	23	CANAleta FIO COM FITA DUPLA FACE	M	200,0000	10,7000	2.140,00
1	24	CANAleta FIO TRIPLA	M	200,0000	18,8300	3.766,00
1	25	CANO CORRUGADO 1"	M	100,0000	3,4000	340,00
1	26	CANO CORRUGADO 2"	M	100,0000	5,1200	512,00
1	27	CONECTOR PORCELANA DUPLO G	UN	100,0000	5,2400	524,00
1	28	CONECTOR TAPIT PERFURANTE 16-120 MEDIO	UN	200,0000	16,7900	3.358,00
1	29	CURVA CONDULETE 1"	UN	50,0000	2,7400	137,00
1	30	DISJUNTOR 1X15A	UN	10,0000	11,5000	115,00
1	31	DISJUNTOR 1X20A	UN	20,0000	13,2000	264,00
1	32	DISJUNTOR 1X30A	UN	20,0000	17,8000	356,00
1	33	DISJUNTOR 1X40A	UN	20,0000	17,8000	356,00

HISTÓRICO DO PREGÃO

001049

Processo: 7/2022 - Pregão - Registro de Preços	Modalidade: 2/2022 - PREGAO - Presencial - Registro de Preços
Objeto: REGISTRO DE PREÇOS PARA FUTURA AQUISIÇÃO DE MATERIAIS E FERRAMENTAS PARA MANUTENÇÃO DE BENS IMÓVEIS E BENS DE DOMÍNIO PÚBLICO E EQUIPAMENTOS DE PROTEÇÃO INDIVIDUAL PARA ATENDER AS NECESSIDADES DE TODAS AS SECRETARIAS E DEPARTAMENTOS DA ADMINISTRAÇÃO PÚBLICA MUNICIPAL.	
Expedição: 05/01/2022	Homologação:
	Situação: Aberta

1	34	DISJUNTOR 1X50A	UN	30,0000	21,2000	636,00
1	35	DISJUNTOR 2X30A	UN	10,0000	44,8000	448,00
1	36	DISJUNTOR 2X50A	UN	50,0000	64,8000	3.240,00
1	37	DISJUNTOR 2X70A	UN	20,0000	79,7400	1.594,80
1	38	DISJUNTOR 3X100A	UN	20,0000	119,7200	2.394,40
1	39	DISJUNTOR 3X70A	UN	20,0000	100,4500	2.009,00
1	40	DISJUNTOR1X10A	UN	10,0000	13,8000	138,00
1	41	ELETRODUTO RÍGIDO 1" BARRA C/3M	UN	60,0000	23,5000	1.410,00
1	44	EXTENSÃO 10 MT	UN	50,0000	34,6000	1.730,00
1	45	FILTRO DE LINHA COM 6 TOMADAS BIVOLT	UN	80,0000	37,4700	2.997,60
1	46	FIO DUPLEX 16	M	200,0000	4,8200	964,00
1	47	FIO DUPLEX 25	M	200,0000	7,3000	1.460,00
1	48	FIO FLEXIVEL 10 MM	M	1.000,0000	9,1300	9.130,00
1	49	FIO FLEXIVEL 2,5MM	M	2.000,0000	2,4400	4.880,00
1	50	FIO FLEXIVEL 4 MM	M	100,0000	2,8300	283,00
1	51	FIO PARALELO 2X2.5MM	M	1.000,0000	4,8800	4.880,00
1	52	FIO PARALELO 2X4MM	M	1.000,0000	6,4200	6.420,00
1	53	FIO TRIPLEX 3X35 MM	M	200,0000	9,4100	1.882,00
1	56	INTERRUPTOR EMBUTIR 1 TECLA COM TOMADA	UN	200,0000	16,9000	3.380,00
1	57	INTERRUPTOR PERA	UN	30,0000	5,9000	177,00
1	58	ISOLADOR PORCELANA ROSCA SOBERBA (PIMENTAO)	UN	50,0000	6,8800	344,00
1	59	LAMPADA LED 12W 6400K E27	UN	60,0000	9,4500	567,00
1	60	LAMPADA LED 15W BIV E27	UN	200,0000	13,5400	2.708,00
1	61	LAMPADA LED 15W E27	UN	200,0000	15,1500	3.030,00
1	62	LAMPADA LED 30W E27	UN	100,0000	29,7600	2.976,00
1	63	LAMPADA LED 50W E27	UN	200,0000	60,5000	12.100,00
1	65	LAMPADA LED TUBULAR 9W	UN	100,0000	16,9000	1.690,00
1	66	LUVA CONDULETE 1"	UN	50,0000	8,1500	407,50
1	67	PARAFUSO GALVANIZADO 5/8X6" PADRAO ELETRICO	UN	40,0000	10,3700	414,80
1	68	PLAFON LED SOBREPOR QUADRADA 24W	UN	40,0000	50,6300	2.025,20
1	69	PLUGUE FEMEA 10A	UN	150,0000	24,2900	3.643,50
1	70	PLUGUE FEMEA 20A	UN	100,0000	5,3500	535,00
1	71	PLUGUE MACHO 10A	UN	100,0000	4,9700	497,00
1	72	PLUGUE MACHO 20A	UN	100,0000	5,4100	541,00
1	73	PLUGUE MACHO 3X30A	UN	50,0000	12,9400	647,00
1	75	QUADRO DE DISTRIBUIÇÃO DE EMBUTIR 18/24 DISJUNTORES	UN	10,0000	184,0000	1.840,00
1	76	QUADRO DE DISTRIBUIÇÃO DE EMBUTIR 3/4 DISJUNTORES	UN	10,0000	69,0000	690,00
1	78	REFLETOR LED 200W	UN	50,0000	218,4900	10.924,50
1	80	TOMADA 3 X 20A PVC	UN	100,0000	37,0000	3.700,00
1	81	TOMADA EMBUTIR 20A	UN	110,0000	11,0000	1.210,00
1	82	TOMADA EMBUTIR 2X20A	UN	100,0000	14,4900	1.449,00
2	1	ADAPTADOR CONDULETE 1"	UN	40,0000	3,5800	143,20
2	2	ADAPTADOR FLANGE 20MM	UN	40,0000	7,2100	288,40
2	3	ADAPTADOR FLANGE 25MM	UN	60,0000	12,0100	720,60
2	4	ADAPTADOR FLANGE 32MM	UN	30,0000	15,7200	471,60

HISTÓRICO DO PREGÃO

001050

Processo: 7/2022 - Pregão - Registro de Preços	Modalidade: 2/2022 - PREGAO - Presencial - Registro de Preços
Objeto: REGISTRO DE PREÇOS PARA FUTURA AQUISIÇÃO DE MATERIAIS E FERRAMENTAS PARA MANUTENÇÃO DE BENS IMÓVEIS E BENS DE DOMÍNIO PÚBLICO E EQUIPAMENTOS DE PROTEÇÃO INDIVIDUAL PARA ATENDER AS NECESSIDADES DE TODAS AS SECRETARIAS E DEPARTAMENTOS DA ADMINISTRAÇÃO PÚBLICA MUNICIPAL.	
Expedição: 05/01/2022	Homologação:
	Situação: Aberta

2	5	ADAPTADOR FLANGE 40MM	UN	30,0000	18,3100	549,30
2	6	ADAPTADOR FLANGE 50MM	UN	40,0000	21,6100	864,40
2	7	ADAPTADOR FLANGE BRANCO 1 1/2"	UN	50,0000	42,7600	2.138,00
2	8	ADAPTADOR FLANGE BRANCO 3/4	UN	50,0000	14,8100	740,50
2	9	ADAPTADOR FLANGE C/ REGISTRO 50MM	UN	30,0000	79,3800	2.381,40
2	10	ADAPTADOR FLANGE DAGUA C/ REGISTRO 25MM	UN	30,0000	46,4800	1.394,40
2	11	ADAPTADOR INTERNO 1"	UN	30,0000	2,3500	70,50
2	12	ADAPTADOR INTERNO 1.1/2"	UN	30,0000	6,1000	183,00
2	13	ADAPTADOR INTERNO 1.1/4"	UN	30,0000	5,0700	152,10
2	14	ADAPTADOR INTERNO 1/2"	UN	30,0000	2,0100	60,30
2	15	ADAPTADOR INTERNO 1/2X3/8"	UN	30,0000	2,1300	63,90
2	16	ADAPTADOR INTERNO 1X3/4"	UN	50,0000	2,8300	141,50
2	17	ADAPTADOR INTERNO 3/4X1/2"	UN	30,0000	1,8000	54,00
2	18	ADAPTADOR P/ MANGUEIRA	UN	60,0000	5,2200	313,20
2	19	ADAPTADOR P/ TORNEIRA FÊMEA	UN	50,0000	5,7300	286,50
2	20	ADAPTADOR SOLDÁVEL BOLSA ROSCA 25MMX3/4"	UN	30,0000	1,9000	57,00
2	21	ADAPTADOR SOLDÁVEL BOLSA ROSCA 50MMX1 1/2	UN	30,0000	6,6800	200,40
2	22	ADAPTADOR SOLDÁVEL BOLSA ROSCA 60MMX2"	UN	30,0000	11,1700	335,10
2	23	ADAPTADOR SOLDÁVEL CURTO ROSCA 20MM	UN	30,0000	1,0600	31,80
2	24	ADAPTADOR SOLDÁVEL CURTO ROSCA 25MM	UN	140,0000	1,3800	193,20
2	25	ADAPTADOR SOLDÁVEL CURTO ROSCA 32MM	UN	50,0000	2,7100	135,50
2	26	ADAPTADOR SOLDÁVEL CURTO ROSCA 40MM	UN	50,0000	3,4800	174,00
2	27	ADAPTADOR SOLDÁVEL CURTO ROSCA 50MM	UN	60,0000	5,5100	330,60
2	28	ANEL DE BORRACHA ESGOTO 100MM	UN	30,0000	2,3600	70,80
2	29	ANEL DE BORRACHA ESGOTO 150MM	UN	30,0000	8,2200	246,60
2	30	ANEL DE BORRACHA ESGOTO 40MM	UN	30,0000	1,0900	32,70
2	31	ANEL DE BORRACHA ESGOTO 50MM	UN	30,0000	1,3100	39,30
2	32	ANEL DE BORRACHA ESGOTO 75MM	UN	30,0000	1,7300	51,90
2	33	ANEL DE VEDAÇÃO P/ VASO	UN	20,0000	9,9700	199,40
2	34	BOIA ALTA VAZÃO 3/4 X 1/2"	UN	30,0000	46,6300	1.398,90
2	35	BUCHA REDUÇÃO ESGOSTO 100 X 75	UN	80,0000	8,1500	652,00
2	36	BUCHA REDUÇÃO ESGOSTO 150 X 100	UN	50,0000	26,4500	1.322,50
2	37	BUCHA REDUÇÃO ESGOSTO 200 X 150	UN	70,0000	68,4900	4.794,30
2	38	BUCHA REDUÇÃO SOLDÁVEL LONGO 60 X 25	UN	70,0000	5,2600	368,20
2	39	BUCHA REDUÇÃO SOLDÁVEL LONGO 60 X 50	UN	70,0000	9,1400	639,80
2	40	BUCHA REDUTORA SOLDÁVEL CURTA 25X20MM	UN	70,0000	1,1200	78,40
2	41	BUCHA REDUTORA SOLDÁVEL CURTA 32X25MM	UN	40,0000	1,4100	56,40
2	42	BUCHA REDUTORA SOLDÁVEL CURTA 40X32MM	UN	40,0000	3,2400	129,60
2	43	BUCHA REDUTORA SOLDÁVEL CURTA 50X32MM	UN	40,0000	4,8500	194,00
2	44	BUCHA REDUTORA SOLDÁVEL CURTA 50X40MM	UN	40,0000	4,2700	170,80
2	47	CAIXA DE AGUA COM TAMPA CAPACIDADE 15.000L, MATERIAL FIBRA.	UN	8,0000	8.189,7500	65.518,00
2	49	CAIXA DE AGUA COM TAMPA CAPACIDADE 250L, MATERIAL FIBRA	UN	10,0000	267,3900	2.673,90
2	50	CAIXA DE AGUA COM TAMPA CAPACIDADE 500L, MATERIAL FIBRA	UN	15,0000	304,6500	4.569,75
2	51	CAIXA DE DESCARGA COMUM	UN	30,0000	40,5500	1.216,50
2	52	CAIXA DE GORDURA COM CESTO	UN	20,0000	117,9300	2.358,60

HISTÓRICO DO PREGÃO

Processo: 7/2022 - Pregão - Registro de Preços	Modalidade: 2/2022 - PREGAO - Presencial - Registro de Preços
Objeto: REGISTRO DE PREÇOS PARA FUTURA AQUISIÇÃO DE MATERIAIS E FERRAMENTAS PARA MANUTENÇÃO DE BENS IMÓVEIS E BENS DE DOMÍNIO PÚBLICO E EQUIPAMENTOS DE PROTEÇÃO INDIVIDUAL PARA ATENDER AS NECESSIDADES DE TODAS AS SECRETARIAS E DEPARTAMENTOS DA ADMINISTRAÇÃO PÚBLICA MUNICIPAL.	
Expedição: 05/01/2022	Homologação:
	Situação: Aberta

2	53	CAP ESGOTO 100MM	UN	40,0000	7,4900	299,60
2	54	CAP ESGOTO 150MM	UN	40,0000	37,1200	1.484,80
2	55	CAP ESGOTO 200MM	UN	30,0000	93,7200	2.811,60
2	56	CAP SOLDÁVEL 50MM	UN	30,0000	3,5000	105,00
2	57	CHUVEIRO ELETRICO COMUM 5000WX127V	UN	10,0000	48,2300	482,30
2	58	CHUVEIRO ELETRICO COMUM 5700WX220V	UN	20,0000	62,6700	1.253,40
2	59	CHUVEIRO ELÉTRICO TIPO DUCHA, 4 TEMPERATURAS, 5000WX127V	UN	15,0000	62,6700	940,05
2	61	ENGATE FLEXIVEL DE PVC 40CM	UN	40,0000	5,7400	229,60
2	62	ESPUDE PARA VASO SANITARIO	UN	20,0000	5,7500	115,00
2	63	FITA VEDA ROSCA 50M	UN	100,0000	10,1700	1.017,00
2	65	FLEXIVEL 60 CM	UN	50,0000	26,7500	1.337,50
2	66	JOELHO 45° ESGOTO 100MM	UN	40,0000	9,3000	372,00
2	67	JOELHO 45° ESGOTO 150MM	UN	40,0000	25,8400	1.033,60
2	68	JOELHO 45° ESGOTO 200MM	UN	40,0000	73,6400	2.945,60
2	69	JOELHO 45° ESGOTO 40MM	UN	40,0000	45,3600	1.814,40
2	70	JOELHO 45° ESGOTO 50MM	UN	100,0000	3,8100	381,00
2	71	JOELHO 45° ESGOTO 75MM	UN	100,0000	6,0800	608,00
2	72	JOELHO 45° SOLDÁVEL 20MM	UN	100,0000	2,6400	264,00
2	73	JOELHO 45° SOLDÁVEL 25MM	UN	100,0000	1,2200	122,00
2	74	JOELHO 45° SOLDÁVEL 32MM	UN	40,0000	2,0100	80,40
2	75	JOELHO 90° ESGOTO 100MM	UN	40,0000	4,9500	198,00
2	76	JOELHO 90° ESGOTO 40MM	UN	60,0000	3,1200	187,20
2	77	JOELHO 90° ESGOTO 50MM	UN	30,0000	2,5300	75,90
2	78	JOELHO 90° ESGOTO 75MM	UN	30,0000	4,9900	149,70
2	79	JOELHO 90° SOLDÁVEL 20MM	UN	30,0000	2,5800	77,40
2	80	JOELHO 90° SOLDÁVEL 25MM	UN	60,0000	0,9900	59,40
2	81	JOELHO 90° SOLDÁVEL 25X20MM	UN	30,0000	1,2200	36,60
2	82	JOELHO 90° SOLDÁVEL 32MM	UN	30,0000	2,4000	72,00
2	83	JOELHO 90° SOLDÁVEL 40MM	UN	30,0000	4,1500	124,50
2	84	JOELHO 90° SOLDÁVEL 50MM	UN	30,0000	6,4400	193,20
2	85	JOELHO 90° SOLDÁVEL COM BUCHA DE LATAO 20MMX1/2"	UN	30,0000	5,6000	168,00
2	86	JOELHO 90° SOLDÁVEL COM BUCHA DE LATAO 25MMX1/2"	UN	30,0000	5,5500	166,50
2	87	JOELHO 90° SOLDÁVEL COM BUCHA DE LATAO 25MMX3/4"	UN	30,0000	5,1000	153,00
2	88	JOELHO 90° SOLDÁVEL LR 20MMX1/2"	UN	40,0000	3,3900	135,60
2	89	JOELHO 90° SOLDÁVEL LR 25MMX3/4"	UN	40,0000	2,7300	109,20
2	90	JOELHO ESGOTO C/ VISITA 100 MM X 50MM	UN	40,0000	10,7000	428,00
2	91	JUNÇÃO ESGOTO 100 MM	UN	40,0000	16,0100	640,40
2	92	JUNÇÃO ESGOTO 150 MM	UN	30,0000	33,8400	1.015,20
2	93	LAVATORIO BACIA LOUÇA BRANCO	UN	30,0000	95,4800	2.864,40
2	94	LUVA ESGOTO 100MM	UN	35,0000	48,0700	1.682,45
2	95	LUVA ESGOTO 200MM	UN	35,0000	27,3000	955,50
2	96	LUVA SOLDÁVEL 20MM	UN	50,0000	9,6600	483,00
2	97	LUVA SOLDÁVEL 25MM	UN	50,0000	0,8000	40,00
2	98	LUVA SOLDÁVEL 25MM X 1/2	UN	20,0000	2,1200	42,40

HISTÓRICO DO PREGÃO

001052

Processo: 7/2022 - Pregão - Registro de Preços	Modalidade: 2/2022 - PREGAO - Presencial - Registro de Preços
Objeto: REGISTRO DE PREÇOS PARA FUTURA AQUISIÇÃO DE MATERIAIS E FERRAMENTAS PARA MANUTENÇÃO DE BENS IMÓVEIS E BENS DE DOMÍNIO PÚBLICO E EQUIPAMENTOS DE PROTEÇÃO INDIVIDUAL PARA ATENDER AS NECESSIDADES DE TODAS AS SECRETARIAS E DEPARTAMENTOS DA ADMINISTRAÇÃO PÚBLICA MUNICIPAL.	
Expedição: 05/01/2022	Homologação:
	Situação: Aberta

2	99	LUVA SOLDÁVEL 25MM X 3/4	UN	20,0000	2,4600	49,20
2	100	LUVA SOLDÁVEL 32MM	UN	30,0000	2,4300	72,90
2	101	LUVA SOLDÁVEL 40MM	UN	50,0000	3,1600	158,00
2	102	LUVA SOLDÁVEL 50MM	UN	50,0000	4,6400	232,00
2	103	MANGUEIRA COM ESGUICHO 20M	UN	30,0000	37,7000	1.131,00
2	105	MANGUEIRA DE GAS 3/8"	M	40,0000	8,8000	352,00
2	106	MANGUEIRA PARA NIVEL 5/16"X1,5MM	M	300,0000	3,8000	1.140,00
2	107	MANGUEIRA PRESSÃO TRANÇADA MULTIUSO 3/8	UN	30,0000	5,1300	153,90
2	108	MANGUEIRA PRETA 1"X2.0MM	M	1.000,0000	3,7000	3.700,00
2	109	MANGUEIRA PRETA 1.1/2"X2.5MM	M	500,0000	4,5200	2.260,00
2	110	MANGUEIRA PRETA 1.1/4"X2.5MM	M	500,0000	4,6700	2.335,00
2	111	MANGUEIRA PRETA 1/2"X1.5MM	M	800,0000	2,1800	1.744,00
2	112	MANGUEIRA PRETA 3/4"X1,5MM	M	2.000,0000	1,5700	3.140,00
2	113	NIPEL 3/4	UN	50,0000	1,8700	93,50
2	115	RALO SIFONADO 100X100X50	UN	50,0000	19,4700	973,50
2	116	REGISTRO DE PRESSAO 3/4" PVC	UN	20,0000	24,0400	480,80
2	117	REGISTRO ESFERA SOLDÁVEL 20MM	UN	10,0000	16,5900	165,90
2	118	REGISTRO ESFERA SOLDÁVEL 25MM	UN	40,0000	14,4500	578,00
2	119	REGISTRO ESFERA SOLDÁVEL 32MM	UN	20,0000	24,5800	491,60
2	120	REGISTRO ESFERA SOLDÁVEL 40MM	UN	20,0000	36,2400	724,80
2	121	REGISTRO ESFERA SOLDÁVEL 50MM	UN	20,0000	43,0000	860,00
2	122	SIFÃO CORRUGADO 1,5 MT	UN	40,0000	26,3000	1.052,00
2	123	SIFAO SANFONADO PVC	UN	50,0000	10,7600	538,00
2	124	TE ESGOTO 100MM	UN	60,0000	13,3200	799,20
2	125	TE ESGOTO 100X100MM	UN	30,0000	15,2300	456,90
2	127	TE ESGOTO 40MM	UN	30,0000	1,1200	33,60
2	128	TE ESGOTO 50X50MM	UN	30,0000	5,6500	169,50
2	129	TE ESGOTO 75MM	UN	20,0000	10,6100	212,20
2	130	TE SOLDAVEL 20MM	UN	20,0000	4,9200	98,40
2	131	TE SOLDAVEL 25MM	UN	50,0000	1,0800	54,00
2	132	TE SOLDAVEL 25MM X 1/2	UN	30,0000	2,4500	73,50
2	133	TE SOLDAVEL 25X20MM	UN	30,0000	2,4900	74,70
2	134	TE SOLDAVEL 32MM	UN	30,0000	3,4500	103,50
2	135	TE SOLDAVEL 32MM X 3/4	UN	25,0000	10,9900	274,75
2	136	TE SOLDAVEL 32X25MM	UN	20,0000	8,5800	171,60
2	137	TE SOLDAVEL 40MM	UN	35,0000	5,8500	204,75
2	138	TE SOLDAVEL 40X25MM	UN	40,0000	5,1500	206,00
2	139	TE SOLDAVEL 40X32MM	UN	10,0000	7,2200	72,20
2	140	TE SOLDAVEL 50MM	UN	140,0000	8,0000	1.120,00
2	141	TE SOLDAVEL 50X32MM	UN	130,0000	9,3100	1.210,30
2	142	TE SOLDAVEL 50X40MM	UN	20,0000	10,6800	213,60
2	143	TE SOLDAVEL LR 20MMX1/2"	UN	20,0000	5,8200	116,40
2	144	TE SOLDAVEL LR 25MMX1/2"	UN	15,0000	3,0900	46,35
2	145	TE SOLDAVEL LR 25MMX3/4"	UN	15,0000	3,1000	46,50
2	146	TORNEIRA 3/4" PVC	UN	100,0000	5,4200	542,00
2	147	TORNEIRA COZINHA C/ ALTA 1/4 VOLTA	UN	20,0000	38,2800	765,60

HISTÓRICO DO PREGÃO

001053

Processo: 7/2022 - Pregão - Registro de Preços	Modalidade: 2/2022 - PREGAO - Presencial - Registro de Preços
Objeto: REGISTRO DE PREÇOS PARA FUTURA AQUISIÇÃO DE MATERIAIS E FERRAMENTAS PARA MANUTENÇÃO DE BENS IMÓVEIS E BENS DE DOMÍNIO PÚBLICO E EQUIPAMENTOS DE PROTEÇÃO INDIVIDUAL PARA ATENDER AS NECESSIDADES DE TODAS AS SECRETARIAS E DEPARTAMENTOS DA ADMINISTRAÇÃO PÚBLICA MUNICIPAL.	
Expedição: 05/01/2022	Homologação:
	Situação: Aberta

2	148	TORNEIRA CURTA 1/2 E 3/4	UN	50,0000	38,0000	1.900,00
2	150	TORNEIRA ELETRICA 4T 127V	UN	15,0000	148,0000	2.220,00
2	151	TORNEIRA ELÉTRICA 5000W 127V	UN	15,0000	148,0000	2.220,00
2	152	TORNEIRA GIRATÓRIA METAL PARA LAVATÓRIO	UN	25,0000	124,4900	3.112,25
2	153	TUBO ESGOTO 100MMX6M	UN	50,0000	77,4300	3.871,50
2	154	TUBO ESGOTO 150MMX6M	UN	50,0000	176,8300	8.841,50
2	155	TUBO ESGOTO 200MMX6M	UN	30,0000	387,2300	11.616,90
2	156	TUBO ESGOTO 40MMX6M	UN	40,0000	164,0000	6.560,00
2	157	TUBO ESGOTO 50MMX6M	UN	40,0000	48,7600	1.950,40
2	158	TUBO ESGOTO 75MMX6M	UN	25,0000	64,4300	1.610,75
2	159	TUBO SOLDÁVEL 20MMX6M AGUA	UN	30,0000	39,5400	1.186,20
2	160	TUBO SOLDÁVEL 25MMX6M AGUA	UN	150,0000	21,9000	3.285,00
2	162	TUBO SOLDÁVEL 50MMX6M AGUA	UN	375,0000	77,9300	29.223,75
2	163	VALVULA ALTERNADORA PRESSÃO CAIXA DAGUA	UN	40,0000	121,3700	4.854,80
2	164	VALVULA LAVATORIO BRANCA	UN	30,0000	63,9800	1.919,40
2	165	VALVULA LAVATORIO METAL	UN	15,0000	18,1300	271,95
2	166	VASO CAIXA ACOPLADA	UN	40,0000	343,0000	13.720,00
2	167	CAIXA D'AGUA EM POLIETILENO, 500 LITROS, COM ACESSÓRIOS	UN	6,0000	309,4700	1.856,82
2	168	CAIXA D'AGUA EM POLIETILENO, 1.000 LITROS, COM ACESSÓRIOS	UN	5,0000	364,4000	1.822,00
2	169	CAIXA D'AGUA EM POLIETILENO, 1.500 LITROS, COM ACESSÓRIOS	UN	7,0000	886,1500	6.203,05
2	171	CAIXA D'AGUA EM POLIETILENO, 15.000 LITROS, COM ACESSÓRIOS	UN	5,0000	3.268,7500	16.343,75
4	1	BACIA SANITARIA COMUM	UN	30,0000	190,0900	5.702,70
4	2	CERÂMICA 30X30CM PEI-4 (MODELOS A ESCOLHER)	M2	150,0000	28,7600	4.314,00
4	3	CERÂMICA 40X40CM PEI-4 (MODELOS A ESCOLHER)	M2	150,0000	26,8600	4.029,00
4	4	LAVATÓRIO DE LOUÇA COM COLUNA	UN	20,0000	156,2100	3.124,20
4	6	PISO 31X31CM PEI 4 (MODELOS A ESCOLHER)	M2	200,0000	26,3000	5.260,00
4	7	PISO 41X41CM PEI 4 (MODELOS A ESCOLHER)	M2	150,0000	27,9600	4.194,00
4	8	PISO 50x50CM PEI 4 (MODELOS A ESCOLHER)	M2	200,0000	26,9200	5.384,00
4	11	REVESTIMENTO CERÂMICO VASADO - COBOGO 20CMX7,00CMX20CM	UN	150,0000	4,2200	633,00
4	12	TIJOLO CERÂMICO MACIÇO 9CMX5.3CMX19CM	UN	1.000,0000	1,1000	1.100,00
5	1	CAL DE PINTURA 8KG	GI	50,0000	8,5300	426,50
5	2	CORANTE LÍQUIDO 50ML PARA TINTAS A BASE DE ÁGUA (CORES A ESCOLHER)	frs	100,0000	5,3400	534,00
5	7	GRAFIATO 25 KG	UN	20,0000	63,9000	1.278,00
5	12	RESINA 18 LT BASE DAGUA	GI	20,0000	333,0000	6.660,00
5	15	SELADOR ACRILICO 3,6 KG	UN	30,0000	48,0000	1.440,00
5	16	SELADOR ACRILICO BALDE	UN	20,0000	109,0000	2.180,00
5	21	TEXTURA HIDRO RUSTICA 3,6 LTS	GI	20,0000	39,0000	780,00
5	22	TEXTURA LISA 25 KG	SCA	20,0000	62,0000	1.240,00
5	23	THINER 5000 5LT	GI	50,0000	69,0000	3.450,00
5	24	TINTA ESMALTE BASE ÁGUA BRANCA 3,6 LTS	GI	100,0000	114,0000	11.400,00
5	28	VERNIZ SINTETICO BRILHANTE PARA MADEIRA TIPO COPAL, USO INTERNO 3,6	LTA	50,0000	117,0000	5.850,00
5	30	TINTA COM OPÇÃO DE COR, 18 litros	LTA	75,0000	229,0000	17.175,00
5	32	ESMALTE SINTÉTICO 900ML BRANCO GELO	UN	50,0000	31,0000	1.550,00

HISTÓRICO DO PREGÃO

001054

Processo: 7/2022 - Pregão - Registro de Preços	Modalidade: 2/2022 - PREGAO - Presencial - Registro de Preços
Objeto: REGISTRO DE PREÇOS PARA FUTURA AQUISIÇÃO DE MATERIAIS E FERRAMENTAS PARA MANUTENÇÃO DE BENS IMÓVEIS E BENS DE DOMÍNIO PÚBLICO E EQUIPAMENTOS DE PROTEÇÃO INDIVIDUAL PARA ATENDER AS NECESSIDADES DE TODAS AS SECRETARIAS E DEPARTAMENTOS DA ADMINISTRAÇÃO PÚBLICA MUNICIPAL.	
Expedição: 05/01/2022	Homologação: Situação: Aberta

5	33	FUNDO OLEO MASTER 3,6 LT	GI	10,0000	77,0000	770,00
5	34	FUNDO OLEO PARA MADEIRA 18 LTS	GI	20,0000	268,0000	5.360,00
5	35	MASSA ACRILICA 25KG	UN	20,0000	68,9000	1.378,00
5	36	MASSA ACRILICA 900ML	UN	50,0000	9,9600	498,00
5	37	MASSA CORRIDA ACRILICA 25 KG	GI	20,0000	58,0000	1.160,00
5	38	TEXTURA ACRILICA 25KG	SC	40,0000	69,8000	2.792,00
5	39	TEXTURA BARRICA HIDRO RUSTICA 25 KG	SCA	20,0000	69,8000	1.396,00
5	40	TINTA A OLEO 18,0 LTS (CORES A ESCOLHER)	GI	40,0000	338,0000	13.520,00
5	41	TINTA ACRILICA 18L COR BRANCO GELO SEMI BRILHO	LTA	30,0000	308,0000	9.240,00
5	42	TINTA ACRILICA 3.6L BRANCO GELO SEMI BRILHO	GI	50,0000	81,8000	4.090,00
5	43	TINTA ACRILICA FOSCO 18L COR BRANCA	LTA	50,0000	199,0000	9.950,00
5	44	TINTA ACRILICA FOSCO 3,6L BRANCO	GI	100,0000	49,5000	4.950,00
5	47	TINTA OLEO 3,6L BRANCO	GI	30,0000	68,0000	2.040,00
5	48	VERNIZ 3,6L IMBUIA	GI	30,0000	110,0000	3.300,00
6	10	BROCA AÇO RAPIDO 8,0MM	UN	20,0000	10,0000	200,00
6	28	ESCADA METÁLICA COM 5 DEGRAUS	UN	5,0000	199,0000	995,00
6	71	FILTRO AUTO LIMPANTE	UN	4,0000	92,1500	368,60
7	9	PROTETOR AURICULAR EM COPOLIMERO E CORDAO, FLANGE CURVO PATENTEADO PROTEGE DELICADAMENTE O CANAL DO	UN	30,0000	4,1500	124,50
8	7	TELHA TRANSPARENTE 244 X 110MM	UN	100,0000	87,4800	8.748,00
10	1	FORRO DE PVC 2X100X8MM (DUPLO)	M2	600,0000	24,9200	14.952,00
10	2	MEIA CANA PVC H 08MM	M	600,0000	7,3900	4.434,00
10	3	MEIA CANA PVC MOLDURA	M	600,0000	7,3200	4.392,00
10	4	MEIA CANA PVC U	M	600,0000	4,9500	2.970,00
10	5	PERFIL MOLDURA NOBRE PVC BRANCO	M	600,0000	6,3000	3.780,00
11	12	ARAME LISO N° 14	UN	100,0000	27,0000	2.700,00
11	30	CADEADO 25MM CORPO EM LATÃO MACIÇO COM HASTE EM AÇO	UN	40,0000	15,8000	632,00
11	31	CADEADO 45MM CORPO EM LATÃO MACIÇO COM HASTE EM AÇO	UN	50,0000	32,0000	1.600,00
11	139	CORREIA B 144	UN	40,0000	73,0000	2.920,00
11	140	MADERITE 2.20 X 1.10 X 12MM VERMELHO	M	150,0000	85,0000	12.750,00
11	141	PORTA DE MADEIRA EXTERNA 80X210CM	UN	15,0000	292,0000	4.380,00
12	1	TINTA COM OPÇÃO DE COR, 18 litros	GI	225,0000	229,0000	51.525,00
Total do Fornecedor						679.890,02

Fornecedor: S. APARECIDO FONTANA MATERIAIS DE CONSTRUÇÃO LTDA - ME						
Lote	Item	Descrição	Unidade	Quantidade	Valor Unitário	Valor Total
1	20	CABO PP 3 X 10MM	M	200,0000	36,7100	7.342,00
1	21	CABO RIGIDO/FLEXIVEL 35MM	M	200,0000	43,2600	8.652,00
1	74	QUADRO DE DISTRIBUIÇÃO C/ BARRAMENTO 16 DISJUNTORES DIN	UN	15,0000	182,3800	2.735,70
1	77	QUADRO DE DISTRIBUIÇÃO DE EMBUTIR 6/8 DISJUNTORES	UN	10,0000	48,7100	487,10
2	45	CAIXA DE ÁGUA COM TAMPA CAPACIDADE 1.000L, MATERIAL FIBRA	UN	20,0000	553,3100	11.066,20
2	46	CAIXA DE ÁGUA COM TAMPA CAPACIDADE 10.000L, MATERIAL FIBRA	UN	10,0000	4.850,0000	48.500,00
2	48	CAIXA DE ÁGUA COM TAMPA CAPACIDADE 20.000L, MATERIAL FIBRA.	UN	5,0000	9.020,0000	45.100,00

HISTÓRICO DO PREGÃO

001055

Processo: 7/2022 - Pregão - Registro de Preços	Modalidade: 2/2022 - PREGAO - Presencial - Registro de Preços
Objeto: REGISTRO DE PREÇOS PARA FUTURA AQUISIÇÃO DE MATERIAIS E FERRAMENTAS PARA MANUTENÇÃO DE BENS IMÓVEIS E BENS DE DOMÍNIO PÚBLICO E EQUIPAMENTOS DE PROTEÇÃO INDIVIDUAL PARA ATENDER AS NECESSIDADES DE TODAS AS SECRETARIAS E DEPARTAMENTOS DA ADMINISTRAÇÃO PÚBLICA MUNICIPAL.	
Expedição: 05/01/2022	Homologação:
	Situação: Aberta

2	64	FLEXIVEL 50 CM INOX COM REGISTRO	UN	40,0000	29,5600	1.182,40
2	114	RALO GRELHA QUADRADO BRANCO 150X150X50MM	UN	60,0000	19,2100	1.152,60
2	126	TE ESGOTO 200MM	UN	30,0000	99,9400	2.998,20
2	149	TORNEIRA DE METAL AUTOMÁTICA	UN	30,0000	106,0000	3.180,00
2	161	TUBO SOLDÁVEL 32MMX6M AGUA	UN	875,0000	42,0100	36.758,75
2	170	CAIXA D'ÁGUA EM POLIETILENO, 5.000 LITROS, COM ACESSÓRIOS	UN	7,0000	2.785,0500	19.495,35
2	172	CAIXA D'ÁGUA EM POLIETILENO, 10.000 LITROS, COM ACESSÓRIOS	UN	5,0000	5.737,9300	28.689,65
3	1	AREIA MEDIA	M3	400,0000	116,1500	46.460,00
3	2	ARGAMASSA AC-III 20 KG BRANCA	SCA	200,0000	37,8500	7.570,00
3	3	ARGAMASSA EXT.AC-II 20KG	SC	150,0000	23,9200	3.588,00
3	4	ARGAMASSA INT.AC-I 20KG	SC	200,0000	12,2000	2.440,00
3	5	ARGAMASSA PISO/PISO 20K	SC	100,0000	25,9200	2.592,00
3	6	CAL HIDRATADO 20 KG	SC	300,0000	12,5400	3.762,00
3	7	CAL LÍQUIDO 1L	L	200,0000	8,0100	1.602,00
3	8	CAL LIQUIDO 3,6 KG	UN	200,0000	28,0600	5.612,00
3	9	CIMENTO CP-II 50KG	SC	700,0000	31,0200	21.714,00
4	5	MICTÓRIO LOUÇA BRANCO	UN	15,0000	239,5400	3.593,10
4	9	TIJOLO 4 FUROS 9X24	UN	30.000,0000	1,0200	30.600,00
4	10	TIJOLO 6 FUROS 9X14X19	UN	30.000,0000	0,8600	25.800,00
4	14	PISO EM CERÂMICA ESMALTADA EXTRA, PEI MAIOR OU IGUAL A 4, COM DIMENSÕES DE 25X35CM	M	150,0000	29,4300	4.414,50
5	3	EMULSÃO ASFÁLTICA PARA IMPERMEABILIZAÇÃO 18L	GI	10,0000	304,8300	3.048,30
5	4	EMULSÃO ASFÁLTICA PARA IMPERMEABILIZAÇÃO 3,6L	GI	30,0000	70,2700	2.108,10
5	5	FIXADOR DE CAL 150 ML	UN	50,0000	1,1400	57,00
5	6	GESSO RÁPIDO 1 KG	UN	15,0000	4,4400	66,60
5	8	IMPERMEABILIZANTE LIQUIDO PARA ARGAMASSAS E CONCRETOS 3,6L	GI	60,0000	37,1000	2.226,00
5	9	MASSA ACRILICA 1,3 KG	UN	20,0000	12,9000	258,00
5	11	MULTIMASSA PRONTA ADITIVADA 20 KG	GI	20,0000	24,1000	482,00
5	13	RESINA 3,6LT BASE SOLVENTE	GI	10,0000	79,2500	792,50
5	14	REVESTIMENTO IMPERMEÁVEL 12 KG	CX	50,0000	74,1000	3.705,00
5	17	SELADOR NITRO FUNDO MADEIRA 3,6 LT	GI	20,0000	97,0200	1.940,40
5	18	SELADOR SINTETICO INCOLOR PARA MADEIRA 3,6 LTS	GI	20,0000	116,7600	2.335,20
5	19	SOLVENTE DE TINTA 900ML	UN	60,0000	14,3200	859,20
5	20	SOLVENTE PARA TINTA 5L	GI	30,0000	67,8200	2.034,60
5	25	TINTA PARA PISO ASSOALHO 3,6L VERMELHO	GI	40,0000	66,5000	2.660,00
5	26	TINTA SPRAY BRILHANTE CORES VARIADAS	UN	100,0000	15,4900	1.549,00
5	45	TINTA ACRILICA PARA PISO 18 LTS	GI	40,0000	230,0000	9.200,00
5	46	TINTA ACRILICA PARA PISO 3,6 LTS	GI	40,0000	59,4300	2.377,20
5	51	VERNIZ TINGIDOR 3,6 LTS	GI	15,0000	110,1900	1.652,85
6	1	ALICATE BICO MEIA CANA CURVO	UN	10,0000	25,7900	257,90
6	2	ALICATE BOMBA D'AGUA 12"	UN	10,0000	47,7000	477,00
6	3	ALICATE UNIVERSAL 8"	UN	15,0000	20,1200	301,80
6	4	ARCO DE SERRA PARA CORTAR FERRO 12"	UN	8,0000	18,8800	151,04
6	5	BALDE DE CONCRETO REFORÇADO 12 LTS	UN	25,0000	24,9500	623,75
6	6	BALDE EM PVC PRETO 15L	UN	25,0000	13,6500	341,25

HISTÓRICO DO PREGÃO

001056

Processo: 7/2022 - Pregão - Registro de Preços	Modalidade: 2/2022 - PREGAO - Presencial - Registro de Preços
Objeto: REGISTRO DE PREÇOS PARA FUTURA AQUISIÇÃO DE MATERIAIS E FERRAMENTAS PARA MANUTENÇÃO DE BENS IMÓVEIS E BENS DE DOMÍNIO PÚBLICO E EQUIPAMENTOS DE PROTEÇÃO INDIVIDUAL PARA ATENDER AS NECESSIDADES DE TODAS AS SECRETARIAS E DEPARTAMENTOS DA ADMINISTRAÇÃO PÚBLICA MUNICIPAL.	
Expedição: 05/01/2022	Situação: Aberta

6	7	BANDEJA PARA PINTURA 23CM	UN	30,0000	7,6000	228,00
6	11	BROCA CHATA 3/4 CONEX	UN	15,0000	9,1900	137,85
6	12	BROXA RETANGULAR SINTÉTICA 800/1	UN	15,0000	7,6100	114,15
6	13	CARRINHO DE MAO REFORÇADO, PROJETADO PARA O SERVIÇO PESADO, APRESENTA ESTRUTURA EM AÇO GALVANIZADO,	UN	10,0000	235,8200	2.358,20
6	14	CAVADEIRA ARTICULADA COM CABO DE MADEIRA DE 125 CM	UN	10,0000	70,8200	708,20
6	15	CAVADEIRA SIMPLES COM CABO DE MADEIRA DE 125 CM	UN	10,0000	40,5000	405,00
6	16	CHAVE COMBINADA 13MM AÇO CROMADO	UN	20,0000	10,2200	204,40
6	17	CHAVE DE FENDA 3/8X12" AÇO	UN	20,0000	10,9800	219,60
6	18	CHAVE DE FENDA 3/8X6" AÇO	UN	20,0000	10,2800	205,60
6	19	CHAVE DE FENDA 5/16X10" AÇO	UN	30,0000	9,9700	299,10
6	20	COLHER DE PEDREIRO Nº 09	UN	10,0000	20,0700	200,70
6	21	DESEMPENADEIRA COM FELTRO 12X20CM	UN	10,0000	14,1300	141,30
6	22	DESEMPENADEIRA DE AÇO DENTADA 12X27CM	UN	10,0000	14,2900	142,90
6	23	DESEMPENADEIRA DE AÇO LISA 12X27CM	UN	10,0000	22,9800	229,80
6	24	DESEMPENADEIRA MADEIRA 14X24CM COM ESPUMA	UN	10,0000	14,4300	144,30
6	25	DESEMPENADEIRA PVC 14X27CM PARA GRAFIATO	UN	10,0000	8,6900	86,90
6	26	ENXADAO NORTE 2F COM CABO	UN	15,0000	46,7100	700,65
6	27	ESCADA FIBRA 7,25 M - 23 DEGRAUS	UN	10,0000	912,3600	9.123,60
6	29	ESPATULA AÇO INOX 8CM	UN	15,0000	7,7500	116,25
6	30	FORMAO CHANFRADO 1/2" COM CABO DE MADEIRA	UN	10,0000	21,4700	214,70
6	31	FORMAO CHANFRADO 1/4" COM CABO DE MADEIRA	UN	8,0000	16,3400	130,72
6	32	FORMAO CHANFRADO 3/4" COM CABO DE MADEIRA	UN	8,0000	23,9000	191,20
6	33	FORMAO CHANFRADO 3/8" COM CABO DE MADEIRA	UN	8,0000	29,4300	235,44
6	34	FORMAO CHANFRADO 7/8" COM CABO DE MADEIRA	UN	8,0000	31,3700	250,96
6	35	LIMA MOTOR 0,25 FINA 5/32	UN	20,0000	9,6500	193,00
6	36	LIMA MOTOR 0,8 GROSSA 7/32	UN	40,0000	7,0400	281,60
6	37	LIMA PARA ENXADA	UN	20,0000	16,0600	321,20
6	38	LIMA TRIANGULO	UN	15,0000	16,3900	245,85
6	39	MACHADINHO COM CABO	UN	6,0000	31,7600	190,56
6	41	MARTELO BORRACHA 60MM	UN	8,0000	18,4200	147,36
6	42	MARTELO CARPINTEIRO	UN	20,0000	37,4100	748,20
6	43	MARTELO DE PEDREIRO	UN	10,0000	25,5000	255,00
6	44	NIVEL MADEIRA 14" 35CM	UN	5,0000	17,7100	88,55
6	45	PÁ AJUNTADEIRA DE BICO SEM CABO	UN	15,0000	30,1100	451,65
6	46	PA DE CORTE BICO Nº 3 COM CABO	UN	8,0000	29,9400	239,52
6	47	PA DE CORTE REDONDO COM CABO Y	UN	8,0000	18,3600	146,88
6	48	PENEIRA METAL 55CM	UN	20,0000	42,2300	844,60
6	49	PICARETA ESTREITA SEM CABO	UN	15,0000	39,3700	590,55
6	50	PINCEL 1" CERDAS MÉDIAS	UN	40,0000	4,0100	160,40
6	51	PINCEL 1/2" CERDAS MEDIAS	UN	40,0000	2,3800	95,20
6	52	PINCEL 4"	UN	60,0000	10,5100	630,60
6	53	RASTELO COM CABO 14 DENTES	UN	30,0000	32,7200	981,60
6	54	RÉGUA ALUMINIO 3 M	UN	10,0000	43,2000	432,00
6	55	ROLO DE ESPUMA 10CM	UN	30,0000	4,9200	147,60

001057

HISTÓRICO DO PREGÃO

Processo: 7/2022 - Pregão - Registro de Preços	Modalidade: 2/2022 - PREGAO - Presencial - Registro de Preços
Objeto: REGISTRO DE PREÇOS PARA FUTURA AQUISIÇÃO DE MATERIAIS E FERRAMENTAS PARA MANUTENÇÃO DE BENS IMÓVEIS E BENS DE DOMÍNIO PÚBLICO E EQUIPAMENTOS DE PROTEÇÃO INDIVIDUAL PARA ATENDER AS NECESSIDADES DE TODAS AS SECRETARIAS E DEPARTAMENTOS DA ADMINISTRAÇÃO PÚBLICA MUNICIPAL.	
Expedição: 05/01/2022	Homologação:
	Situação: Aberta

6	56	ROLO DE ESPUMA 23CM	UN	50,0000	11,1900	559,50
6	57	ROLO DE LA 15CM	UN	40,0000	11,5400	461,60
6	58	ROLO DE LA 23CM SEM CABO	UN	40,0000	13,8600	554,40
6	59	ROLO DE LA 5CM	UN	30,0000	6,5800	197,40
6	60	ROLO DE TEXTURA	UN	40,0000	23,9600	958,40
6	61	SERRA CIRCULAR, POTÊNCIA 1650W NA VOLTAGEM 100V, COM LÂMINA DE SERRA, CHAVE ALLEN E GUIA DE ALINHAME	UN	3,0000	719,3700	2.158,11
6	62	SERRINHA PARA CORTAR FERRO	UN	40,0000	7,0400	281,60
6	63	SERRÓTE COM LAMINA DE 20" EXTRA DURO, CABO DE MADEIRA	UN	8,0000	28,9400	231,52
6	64	TALHADEIRA CHATA 3/4"X10	UN	10,0000	20,7300	207,30
6	65	TESOURA PARA CORTAR GRAMA	UN	5,0000	29,4100	147,05
6	66	TRADO 25 CM	UN	5,0000	74,8900	374,45
6	67	TRENA 10M	UN	15,0000	32,4700	487,05
6	68	TRENA 5M	UN	10,0000	19,1500	191,50
6	69	VASSORA DE METAL PARA GRAMA	UN	20,0000	26,2400	524,80
6	72	RALO ROTATIVO DE INOX 15X15CM COM CAIXILHO	UN	15,0000	35,8900	538,35
6	73	ENXADA LARGA 2.5 EM AÇO COM CABO DE MADEIRA 145 CM	UN	20,0000	29,3800	587,60
7	2	BOTINA DE SEGURANÇA EM COURO VAQUETA COM ELÁSTICO RECOBERTO, PALMILHA DE MONTAGEM EM COURO, COM BIQ	PAR	134,0000	71,8700	9.630,58
7	3	LUVA DE SEGURANÇA, CONFECCIONADA EM POLIETILENO DE ALTA DENSIDADE E FIO DE AÇO, COM PUNHO EM ELÁSTI	PAR	164,0000	17,0300	2.792,92
7	5	LUVAS NEOLATEX, CONFECCIONADA EM LATEX NATURAL E NEOPRENE, COM REFORÇO EXTRA, ESPESSURA MÍNIMA DE 0	PAR	204,0000	10,8600	2.215,44
8	1	TELHA 4MMX2.44X0.50M	UN	500,0000	21,0200	10.510,00
8	2	TELHA 5MMX1.83X1.10M	UN	300,0000	48,7400	14.622,00
8	3	TELHA 5MMX2.13X1.10M	UN	100,0000	55,9800	5.598,00
8	4	TELHA 5MMX2.44X1.10M	UN	200,0000	60,6400	12.128,00
8	5	TELHA DE BARRO ROMANA	UN	2.000,0000	2,0300	4.060,00
8	6	TELHA DE CIMENTO 42X33CM	UN	3.000,0000	3,6000	10.800,00
8	8	TELHA PARA LIZODREÇO GALVANIZADO S/PINTURA, 0,43 , TERMOACUSTICA,(sandwiches) COM 6,00 METRO	UN	150,0000	129,0600	19.359,00
8	9	TELHA TRAPEZIODAL AÇO GALVANIZADO S/PINTURA, 0,43 SEM ISOPOR.	M	550,0000	64,4900	35.469,50
8	10	VIGA "U" DE 0,75 CHAPA 14 com 6 mt.	UN	110,0000	155,8200	17.140,20
9	1	FERRO 1/4" OU 6,3MM BARRA COM 12M	br	70,0000	30,0400	2.102,80
9	2	FERRO 3/4" OU 20MM BARRA COM 12M	br	50,0000	284,0700	14.203,50
9	3	FERRO 3/8" OU 10MM BARRA COM 12M	br	80,0000	69,3000	5.544,00
9	4	FERRO 4.2MM BARRA COM 12M	br	80,0000	16,5400	1.323,20
9	5	FERRO 5/16" OU 8MM BARRA COM 12M	br	120,0000	47,5000	5.700,00
9	6	FERRO COLUNA 7 X 14 - 1/4 6,3MM	M	100,0000	19,9000	1.990,00
9	7	FERRO COLUNA 7 X 14 - 3/8 10MM	M	80,0000	39,9000	3.192,00
9	8	FERRO COLUNA 7 X 14 - 5/16 8MM	M	100,0000	28,9000	2.890,00
9	9	FERRO COLUNA 7 X 17 - 3/8 10MM	M	80,0000	36,9000	2.952,00
9	10	FERRO COLUNA 7 X 17 - 5/16 9MM	M	100,0000	27,8000	2.780,00
9	11	FERRO ROSCADO 1/2" BARRA COM 1M	br	20,0000	22,0500	441,00
9	12	FERRO ROSCADO 1/4" BARRA COM 1M	br	10,0000	6,1300	61,30

001018

HISTÓRICO DO PREGÃO

Processo: 7/2022 - Pregão - Registro de Preços	Modalidade: 2/2022 - PREGAO - Presencial - Registro de Preços
Objeto: REGISTRO DE PREÇOS PARA FUTURA AQUISIÇÃO DE MATERIAIS E FERRAMENTAS PARA MANUTENÇÃO DE BENS IMÓVEIS E BENS DE DOMÍNIO PÚBLICO E EQUIPAMENTOS DE PROTEÇÃO INDIVIDUAL PARA ATENDER AS NECESSIDADES DE TODAS AS SECRETARIAS E DEPARTAMENTOS DA ADMINISTRAÇÃO PÚBLICA MUNICIPAL.	
Expedição: 05/01/2022	Homologação: Situação: Aberta

9	13	FERRO ROSCADO 3/8" BARRA COM 1M	br	80,0000	13,5500	1.084,00
9	14	FERRO ROSCADO 5/16" BARRA COM 1M	br	50,0000	9,5700	478,50
11	1	ABRAÇADEIRA RECARTILHADA 1" AÇO CARBONO	UN	50,0000	11,0900	554,50
11	2	ABRAÇADEIRA RECARTILHADA 1.1/2" AÇO CARBONO	UN	30,0000	12,4600	373,80
11	3	ABRAÇADEIRA RECARTILHADA 1.1/4" AÇO CARBONO	UN	20,0000	12,2800	245,60
11	4	ABRAÇADEIRA RECARTILHADA 1/2" AÇO CARBONO	UN	30,0000	6,5100	195,30
11	5	ABRAÇADEIRA TIPO U 1" AÇO SAE 1010	UN	20,0000	6,4900	129,80
11	6	ABRAÇADEIRA TIPO U 1.1/2" AÇO SAE 1010	UN	20,0000	8,4200	168,40
11	7	ABRAÇADEIRA TIPO U 1.1/4" AÇO SAE 1010	UN	20,0000	7,7400	154,80
11	8	ABRAÇADEIRA TIPO U 1/2" AÇO SAE 1010	UN	20,0000	5,6400	112,80
11	9	ABRAÇADEIRA TIPO U 3/4" AÇO SAE 1010	UN	30,0000	4,4200	132,60
11	10	ALMOTOLIA 250ML BICO FLEXIVEL	UN	20,0000	34,6500	693,00
11	11	APLICADOR P/ SILICONE	UN	20,0000	20,9000	418,00
11	14	ARO COMPLETO 3/4 - 1" 19MM	UN	50,0000	82,6600	4.133,00
11	15	ARRUELA 3/8	UN	150,0000	0,3600	54,00
11	16	ASSENTO SANITARIO	UN	100,0000	33,8200	3.382,00
11	17	ASSOALHO PINUS 9,5 CM	UN	50,0000	40,5000	2.025,00
11	18	BALAIÓ BAMBU 30 CM	UN	50,0000	46,0400	2.302,00
11	19	BARRA DE APOIO 60 CM	UN	15,0000	88,8600	1.332,90
11	20	BATENTE COM VISTA PINUS	UN	50,0000	94,7600	4.738,00
11	21	BICO PARA ANGRAXADEIRA	UN	20,0000	9,6700	193,40
11	22	BUCHA 10MM PARA PARAFUSO	UN	100,0000	0,1300	13,00
11	23	BUCHA 6MM PARA PARAFUSO	UN	100,0000	0,0700	7,00
11	24	BUCHA 8MM PARA PARAFUSO	UN	100,0000	0,1000	10,00
11	25	CABIDE CROMADO 3 GANCHOS	UN	150,0000	27,4200	4.113,00
11	26	CABO ALUMINIO ENCAPADO 1KV 16.00MM	M	100,0000	3,9800	398,00
11	27	CABO ALUMINIO ENCAPADO PRETO 1KV 25.00MM	M	100,0000	5,5800	558,00
11	28	CABO DE AÇO 6,4MM	M	200,0000	7,8000	1.560,00
11	29	CAÇAMBA PVC SEM FURO	UN	10,0000	54,9500	549,50
11	33	CAMARA PNEU 3,25 X 8	UN	20,0000	18,7500	375,00
11	34	CILINDRO FECHADURA	UN	50,0000	18,7000	935,00
11	35	COLA CANO 175G	UN	50,0000	24,0900	1.204,50
11	36	COLA EPOXI MASSA 100GR	UN	40,0000	8,0400	321,60
11	37	COLA EPOXI, SECAGEM EM 10 MINUTOS, 16G	UN	40,0000	19,2500	770,00
11	38	CORDA NYLON 6MM	M	300,0000	0,7500	225,00
11	39	CORDA SEDA 12MM	M	400,0000	2,1400	856,00
11	40	CORDA SEDA 19MM	M	400,0000	8,2200	3.288,00
11	41	CORRENTE 3.5 MM	KG	150,0000	38,5800	5.787,00
11	42	CORRENTE 9.5 MM	KG	150,0000	29,5500	4.432,50
11	43	ESPAÇADOR DE PISO 3MM PACOTE COM 100 UNIDADES	PCT	200,0000	3,3000	660,00
11	44	ESPAÇADOR DE PISO 5MM PACOTE COM 100 UNIDADES	PCT	10,0000	3,3000	33,00
11	45	ESPELHO PARA BEIRAL DE MADEIRA CEDRO 0,14X6M	UN	40,0000	25,7400	1.029,60
11	46	ESPUMA DE POLIURETANO 490G	UN	40,0000	25,2300	1.009,20
11	47	FECHADURA COMUM EXTERNA	UN	80,0000	55,2100	4.416,80
11	48	FECHADURA COMUM INTERNA	UN	80,0000	50,4400	4.035,20
11	49	FECHO FIO REDONDO 4"	UN	30,0000	5,1600	154,80

HISTÓRICO DO PREGÃO

001019

Processo: 7/2022 - Pregão - Registro de Preços	Modalidade: 2/2022 - PREGAO - Presencial - Registro de Preços
Objeto: REGISTRO DE PREÇOS PARA FUTURA AQUISIÇÃO DE MATERIAIS E FERRAMENTAS PARA MANUTENÇÃO DE BENS IMÓVEIS E BENS DE DOMÍNIO PÚBLICO E EQUIPAMENTOS DE PROTEÇÃO INDIVIDUAL PARA ATENDER AS NECESSIDADES DE TODAS AS SECRETARIAS E DEPARTAMENTOS DA ADMINISTRAÇÃO PÚBLICA MUNICIPAL.	
Expedição: 05/01/2022	Homologação:
	Situação: Aberta

11	50	FIO CORTAR GRAMA 3,00 MM	M	300,0000	1,5600	468,00
11	52	FITA ZEBRADA 200 M	UN	40,0000	16,8500	674,00
11	53	GANCHO FECHADO 8MM	UN	100,0000	0,5400	54,00
11	54	GANCHO P/ CABO DE AÇO 1/4 C/ TRAVA	UN	50,0000	22,9800	1.149,00
11	55	GRAMPO PARA CERCA 1 X 9 1KG	UN	120,0000	17,1700	2.060,40
11	56	JANELA COMUM METÁLICA 1X1.20M	UN	20,0000	138,2000	2.764,00
11	57	JANELA COMUM METÁLICA 1X1.50M	UN	20,0000	156,6500	3.133,00
11	58	JANELA COMUM METÁLICA 1X1M	UN	20,0000	121,6800	2.433,60
11	59	JANELA METÁLICA BASCULANTE 40X60CM	UN	30,0000	43,2700	1.298,10
11	60	LAJE PRÉ MOLDADO 1X1M	M2	80,0000	73,6200	5.889,60
11	61	LIMPA CONTATO SPRAY 300 ML	UN	30,0000	13,7000	411,00
11	62	LINHA PEDREIRO 0,90 MM COM 100 METROS	UN	10,0000	13,0100	130,10
11	63	LIXA DÁGUA PARA MASSA	UN	60,0000	1,8500	111,00
11	64	LONA AZUL 200 MICRAS 4 METROS LARGURA	M2	100,0000	6,3700	637,00
11	65	LONA AZUL 200 MICRAS 6 METROS LARGURA	M2	200,0000	6,3700	1.274,00
11	66	LONA AZUL 200 MICRAS 8 METROS LARGURA	M2	100,0000	6,3700	637,00
11	67	LONA PRETA 200 MICRAS 4 METROS LARGURA	M2	1.000,0000	4,0600	4.060,00
11	68	LONA PRETA 200 MICRAS 6 METROS LARGURA	M2	1.000,0000	4,0600	4.060,00
11	69	LONA PRETA 200 MICRAS 8 METROS LARGURA	M2	1.500,0000	4,0600	6.090,00
11	72	MASSA DE CALAFETAR 350GR	UN	50,0000	11,7000	585,00
11	73	PALANQUE DE CONCRETO 0,10X0,10X2.50M	UN	30,0000	81,0900	2.432,70
11	74	PALANQUE DE CONCRETO 0,10X0,10X3.00M	UN	40,0000	91,3300	3.653,20
11	75	PARAFUSO 3.5X22 CABEÇA CHATA ROSCA SOBERBA	UN	800,0000	0,1200	96,00
11	76	PARAFUSO FRANCES 1/4 X 2 1/4	UN	250,0000	0,8600	215,00
11	77	PARAFUSO FRANCES 1/4 X 3"	UN	250,0000	0,9600	240,00
11	78	PARAFUSO MADEIRA 3.2X40 CABEÇA CHATA FENDA	UN	800,0000	0,1400	112,00
11	79	PARAFUSO SEXTAVADO 5/16 X 60	UN	300,0000	0,7800	234,00
11	80	PARAFUSO WC LATÃO CROMADO LUXO COM BUCHA 8MM	UN	200,0000	2,4700	494,00
11	81	PIA INOX 120 X 53 CUBA N4	UN	10,0000	225,4100	2.254,10
11	82	PORCA 3/8	UN	200,0000	0,3700	74,00
11	83	PORTA DE METAL 80X210CM	UN	10,0000	452,0300	4.520,30
11	84	PORTA SANFONADA 82 CM BRANCO/CINZA	UN	10,0000	132,4300	1.324,30
11	85	PORTA TOALHA TIPO ARGOLA	UN	20,0000	25,4300	508,60
11	86	POSTE CONCRETO 2,20 MT (10 X 10)	UN	400,0000	68,1580	27.263,20
11	87	POSTE CONCRETO 4,20 MT (12 X 12,5)	UN	300,0000	218,5500	65.565,00
11	88	PREGO GALVANIZADO 10X10 01 KG	PCT	100,0000	33,6900	3.369,00
11	89	PREGO GALVANIZADO 12X12 01 KG	PCT	80,0000	30,3600	2.428,80
11	90	PREGO GALVANIZADO 17X27 01 KG	PCT	160,0000	21,1900	3.390,40
11	91	PREGO GALVANIZADO 18X30 01 KG	PCT	100,0000	21,4400	2.144,00
11	92	PREGO GALVANIZADO 19X39 01 KG	PCT	100,0000	21,4400	2.144,00
11	93	PREGO GALVANIZADO 26X84 01 KG	PCT	150,0000	31,3200	4.698,00
11	94	PREGO GALVANIZADO TELHEIRO	PCT	100,0000	15,6300	1.563,00
11	95	REGADOR PLÁSTICO 10 L	UN	15,0000	20,6300	309,45
11	97	ROLDANA FERRO 14CM	UN	30,0000	28,8900	866,70
11	98	SILICONE BRANCO 280 ML	UN	50,0000	19,2000	960,00

HISTÓRICO DO PREGÃO

001060

Processo: 7/2022 - Pregão - Registro de Preços	Modalidade: 2/2022 - PREGAO - Presencial - Registro de Preços
Objeto: REGISTRO DE PREÇOS PARA FUTURA AQUISIÇÃO DE MATERIAIS E FERRAMENTAS PARA MANUTENÇÃO DE BENS IMÓVEIS E BENS DE DOMÍNIO PÚBLICO E EQUIPAMENTOS DE PROTEÇÃO INDIVIDUAL PARA ATENDER AS NECESSIDADES DE TODAS AS SECRETARIAS E DEPARTAMENTOS DA ADMINISTRAÇÃO PÚBLICA MUNICIPAL.	
Expedição: 05/01/2022	Situação: Aberta

11	99	SPRAY LUBRIFICANTE 300ML	UN	40,0000	7,5800	303,20
11	100	TABUA MADEIRA PINUS 20CMX1"	M	500,0000	8,2200	4.110,00
11	101	TABUA MADEIRA PINUS 25CMX1"	M	500,0000	10,7000	5.350,00
11	102	TARJETA 3"	UN	40,0000	8,2400	329,60
11	103	TELA DE ARAME 1.5X1M	M	500,0000	15,6000	7.800,00
11	104	TELA SOLDADA FIO 19 1M ALTURA	M	50,0000	20,6700	1.033,50
11	105	VALVULA GAS 506/1 PARAFUSADO	UN	30,0000	56,0700	1.682,10
11	106	VASSOURÃO GARI 60CM COM CABO	UN	60,0000	31,3300	1.879,80
11	107	VEDA CALHA 380G	UN	40,0000	17,7800	711,20
11	108	VEDANTE ACRILICO 460 G	UN	20,0000	17,4400	348,80
11	110	CONE SINALIZAÇÃO COM REFLETIVO POLIPROPILENO LARANJA / BRANCO 500 MM 77 CM	UN	15,0000	60,8000	912,00
11	111	CONE SINALIZAÇÃO COM REFLETIVO POLIPROPILENO LARANJA / BRANCO 500 MM 50 CM	UN	15,0000	28,5500	428,25
11	112	PORTA EM ALUMINIO DE ABRIR TIPO VENEZIANA 80X210CM COM GUARNIÇÃO E ACESSÓRIOS	UN	6,0000	828,4100	4.970,46
11	113	PORTA DE FERRO, DE ABRIR TIPO VENEZIANA, 80X210CM, COM GUARNICOES E ACESSÓRIOS	UN	6,0000	331,9200	1.991,52
11	114	PARAFUSO PHILIPS 4.5X40	UN	200,0000	0,1800	36,00
11	115	PARAFUSO PHILIPS 4.0X30	UN	200,0000	0,1400	28,00
11	116	TRELIÇA 8 CM LEVE ALTURA POR METRO	UN	500,0000	6,9900	3.495,00
11	117	PLACA DE IDENTIFICAÇÃO 110 E 220 VOLTS	UN	100,0000	3,7400	374,00
11	118	JOGO DE CHAVE DE BOCA 22 PEÇAS	JG	3,0000	180,8100	542,43
11	119	JOGO DE CHAVE ESTRELA 22 PEÇAS	JG	3,0000	202,0300	606,09
11	120	JOGO DE CHAVE COMBINADA 22 PEÇAS	JG	3,0000	205,7200	617,16
11	121	COLA PU 30 E 40 FRACO DE 400 ML.	frs	15,0000	26,5800	398,70
11	122	MARRETA OITAVADA C/CABO DE MADEIRA 1,5 KG	UN	10,0000	43,2900	432,90
11	123	FORCADO RETO DE ARAME 5 DENTES COM CABO DE MADEIRA 120 CM	UN	10,0000	58,1100	581,10
11	125	ARAME FARPADO FIO 16 1,52MM 250KGF 500M	RL	30,0000	460,3300	13.809,90
11	126	FITA ANTIDERRAPANTE 50MM X 20M PRETA	RL	40,0000	125,0900	5.003,60
11	127	FIO SOLIDO FLEXIVEL 6MM	M	200,0000	5,7000	1.140,00
11	128	FITA CREPE AUTOMOTIVA DE ALTA PERFORMANCE AMARELA 48MM X 40M	RL	50,0000	16,6500	832,50
11	129	CITRUS REMOVEDOR DE ADESIVOS SPRAY , 300ML	frs	10,0000	25,7400	257,40
11	130	MANTA ASFALTICA AUTO ADESIVA VEDA TUDO ALUMINADA 90CMX10M	RL	20,0000	385,1600	7.703,20
11	131	CONVERTEDOR DE FERRUGEM 1 LITRO	frs	10,0000	33,1400	331,40
11	132	FAÇÃO PARA MATO AÇO CARBONO COM 14 POLEGADAS	UN	10,0000	17,9700	179,70
11	133	TANQUE DE CONCRETO DUAS BOCA TODO REVESTIDO EM CERÂMICA E ESFREGADOR EM INOX, MODELO CONVENCIONAL.	UN	6,0000	405,7200	2.434,32
11	134	REPARO TORRE ENTRADA UNIVERSAL C/ BOIA CAIXA ACOPLADA COMPLETO	UN	15,0000	124,2200	1.863,30
11	135	MODULO DE TOMADA 2A	UN	50,0000	28,5900	1.429,50
11	136	CAIXA DE MODULO 2A	UN	50,0000	4,9100	245,50
11	143	PORTA LAMINADA 210 X 80CM	UN	15,0000	128,5700	1.928,55
11	145	TELA ARAME PINTEIRO 1 MT	M	50,0000	11,0700	553,50
12	2	TELHA TRAPEZIODAL AÇO GALVANIZADO S/PINTURA, 0,43 SEM ISOPOR.	M	1.650,0000	64,4900	106.408,50
12	3	TUBO SOLDÁVEL 32MMX6M AGUA	UN	2.625,0000	42,0100	110.276,25
12	4	TUBO SOLDÁVEL 50MMX6M AGUA	UN	1.125,0000	78,3300	88.121,25

001061

HISTÓRICO DO PREGÃO

Processo: 7/2022 - Pregão - Registro de Preços			Modalidade: 2/2022 - PREGAO - Presencial - Registro de Preços		
Objeto: REGISTRO DE PREÇOS PARA FUTURA AQUISIÇÃO DE MATERIAIS E FERRAMENTAS PARA MANUTENÇÃO DE BENS IMÓVEIS E BENS DE DOMÍNIO PÚBLICO E EQUIPAMENTOS DE PROTEÇÃO INDIVIDUAL PARA ATENDER AS NECESSIDADES DE TODAS AS SECRETARIAS E DEPARTAMENTOS DA ADMINISTRAÇÃO PÚBLICA MUNICIPAL.					
Expedição: 05/01/2022		Homologação:		Situação: Aberta	

Total do Fornecedor	1.246.441,58
Total Geral	2.089.192,50



Prefeitura Municipal de Três Barras do Paraná
ESTADO DO PARANÁ

601062

RESULTADO DA CLASSIFICAÇÃO DAS PROPOSTAS, JULGAMENTO E HABILITAÇÃO DA
LICITAÇÃO MODALIDADE PREGÃO PRESENCIAL Nº 02/2022.

O Pregoeiro, devidamente constituído, em cumprimento ao disposto na legislação, torna público e comunica aos interessados na execução do objeto do Edital do Pregão Presencial nº 02/2022, o resultado da classificação das propostas, julgamento e habilitação da licitação em epígrafe.

Classificação em primeiro lugar no item do objeto, conforme segue:

AR LIMP COMÉRCIO E SERVIÇOS DE HIGIENE E LIMPEZA LTDA- CNPJ Nº 31.314.488/0001-55

LOTE 06 - FERRAMENTAS (EXCLUSIVO ME/EPP)						
ITEM	QTDE	UNIDADE MEDIDA	DESCRIÇÃO DOS PRODUTOS	MARCA	VALOR UNIT	VALOR TOTAL
40	2	UNIDADE	MARTELETE PERFURADOR PROFISSIONAL, POTENCIA 900W, FORÇA DE IMPACTO 3,2J, 110V.	WOLKER	1.226,00	2.452,00
70	4	UNIDADE	MOTO BOMBA SCHNEIDER 1 EST 1/2CV 220V BC 98	SCHNEIDER	1.650,00	6.600,00
					TOTAL	9.052,00

LOTE 07 - EQUIPAMENTOS DE PROTEÇÃO INDIVIDUAL (EXCLUSIVO ME/EPP)						
ITEM	QTDE	UNIDADE MEDIDA	DESCRIÇÃO DOS PRODUTOS	MARCA	VALOR UNIT	VALOR TOTAL
1	30	UNIDADE	AVENTAL DE PVC FORRADO COM NO MÍNIMO 1,20 X 0,60M.	PLASTICOR	90,00	2.700,00
7	15	UNIDADE	MASCARA P/ SOLDA VISOR FIXO	VONDER	165,00	2.475,00
8	30	UNIDADE	ÓCULOS DE PROTEÇÃO COM HASTES REGULÁVEIS OU QUE SE AJUSTEM A CABEÇA DO USUÁRIO, COM ANTI-EMBAÇAMENTO E PROTEÇÃO LATERAL AOS OLHOS.	VISCA	12,63	378,90
10	72	UNIDADE	MASCARA P2 COM VÁLVULA, RESPIRADOR SEMIFACIAL DESCARTÁVEL, CLASSE PFF2 (S), MODELO DOBRÁVEL, COM VÁLVULA DE EXALAÇÃO, FORMADO POR FILTRO COM TRATAMENTO ELETROSTÁTICO, TNT NA PARTE INTERNA, CLIP NASAL INTERNO EM METAL REVESTIDO DE PLÁSTICO QUE FACILITA A VEDAÇÃO E ELÁSTICOS DE LÁTEX COM REGULADOR. EMBALADO INDIVIDUALMENTE.	LUBEKA	6,80	489,60
11	44	UNIDADE	CAPA DE SEGURANÇA, CONFECCIONADA EM TREVIRA, FECHAMENTO FRONTAL COM BOTÕES, COM CAPUZ, MANGAS LONGAS, COSTURAS ATRAVÉS DE SOLDA ELETRÔNICA. RESISTE A RESPINGOS, ABRASÃO E FORNECE PROTEÇÃO SÓLIDA A PARTIR DE UMA VARIEDADE DE COMPOSTOS INDUSTRIAIS,	MAICOL	189,00	8.316,00



Prefeitura Municipal de Três Barras do Paraná
ESTADO DO PARANÁ

001003

			ÁCIDOS E ÓLEOS, FORRADA, 100% À PROVA D'ÁGUA.				
						TOTAL	14.359,50

LOTE 11 - MATERIAIS DIVERSOS (EXCLUSIVO ME/EPP)							
ITEM	QTDE	UNIDADE MEDIDA	DESCRIÇÃO DOS PRODUTOS	MARCA	VALOR UNIT	VALOR TOTAL	
109	6	UNIDADE	CHUVEIRO COM RESISTENCIA BLINDADA 200 WOLTS	HYDRA	630,00	3.780,00	
124	40	UNIDADE	POLVERIZADOR (BORRIFADOR) 500 ML	NOBRE	9,35	374,00	
144	10	UNIDADE	PULVERIZADOR 20 LTS	VONDER	270,00	2.700,00	
						TOTAL	6.854,00

Valor total estimado registrado do fornecedor: R\$ 30.265,50 (Trinta mil, duzentos e sessenta e cinco reais e cinquenta centavos).

C F ANTONELLI EIRELI – CNPJ Nº 26.671.089/0001-01

LOTE 01 - MATERIAL ELÉTRICO (EXCLUSIVO ME/EPP)							
ITEM	QTDE	UNIDADE MEDIDA	DESCRIÇÃO DOS PRODUTOS	MARCA	VALOR UNIT	VALOR TOTAL	
42	60	UNIDADE	ELETRODUTO RÍGIDO 1.1/2" BARRA COM 3M	DIVERSOS	54,00	3.240,00	
43	60	UNIDADE	ELETRODUTO RÍGIDO 1.1/4" BARRA COM 3M	DIVERSOS	38,00	2.280,00	
54	150	ROLO	FITA ISOLANTE 20M	ADELBRAS	9,45	1.417,50	
55	40	ROLO	FITA ISOLANTE AUTO FUSÃO 10 M	3M	20,00	800,00	
64	200	UNIDADE	LAMPADA LED TUBULAR 20W	MUNDILUX	31,70	6.340,00	
79	50	UNIDADE	REFLETOR LED 30W 6000K BIVOLT	BLUMENAU	166,00	8.300,00	
83	150	UNIDADE	LUVA SOLDÁVEL COM ROSCA 23MMX1"	IMPOL	8,30	1.245,00	
						TOTAL	23.622,50

LOTE 02 - MATERIAL HIDRÁULICO/SANITÁRIO (EXCLUSIVO ME/EPP)						
ITEM	QTDE	UNIDADE MEDIDA	DESCRIÇÃO DOS PRODUTOS	MARCA	VALOR UNIT	VALOR TOTAL
104	50	UNIDADE	MANGUEIRA COM ESGUICHO 30M	PLASBOM	75,00	3.750,00



001064

Prefeitura Municipal de Três Barras do Paraná
ESTADO DO PARANÁ

CAPITAL DO FELDÃO

173	20	METRO	PEITORIL EM MARMORE, POLIDO, BRANCO COMUM, L= *15* CM, E= *2,0* CM, COM PINGADEIRA	SANTA FÉ	200,00	4.000,00
174	20	METRO	SOLEIRA EM MARMORE, POLIDO, BRANCO COMUM, L= *25* CM, E= *3* CM, CORTE RETO	SANTA FÉ	200,00	4.000,00
					TOTAL	11.750,00

LOTE 05 - MATERIAIS PARA PINTURA (EXCLUSIVO ME/EPP)

ITEM	QTDE	UNIDADE MEDIDA	DESCRIÇÃO DOS PRODUTOS	MARCA	VALOR UNIT.	VALOR TOTAL
10	100	SACA	MASSA CORRIDA PVA 25KG	MASTER	39,60	3.960,00
27	100	LATA	TINTA ESMALTE SINTETICO GRAFITE COM PROTECAO PARA METAIS FERROSOS 3,600	MASTER	150,00	15.000,00
29	50	LATA	TINTA ESMALTE SINTETICO PREMIUM BRILHANTE PARA PINTURA EM MADEIRA 3,6	MASTER	91,50	4.575,00
31	60	GALÃO	ESMALTE SINTÉTICO 3,6L BRANCO GELO	MASTER	101,49	6.089,40
49	60	UNIDADE	VERNIZ COPAL 900ML	MASTER	30,00	1.800,00
50	15	UNIDADE	VERNIZ MARITIMO 3,6 LTS	MASTER	104,40	1.566,00
					Total	32.990,40

LOTE 06 - FERRAMENTAS (EXCLUSIVO ME/EPP)

ITEM	QTDE	UNIDADE MEDIDA	DESCRIÇÃO DOS PRODUTOS	MARCA	VALOR UNIT	VALOR TOTAL
8	20	UNIDADE	BROCA AÇO RAPIDO 10,0MM	MTX	18,00	360,00
9	20	UNIDADE	BROCA AÇO RAPIDO 12,0MM	MTX	23,00	460,00
					Total	820,00

LOTE 07 - EQUIPAMENTOS DE PROTEÇÃO INDIVIDUAL (EXCLUSIVO ME/EPP)

ITEM	QTDE	UNIDADE MEDIDA	DESCRIÇÃO DOS PRODUTOS	MARCA	VALOR UNIT	VALOR TOTAL
4	100	UNIDADE	LUVA DE LATEX P/M/G/XG	DANNY	6,50	650,00
6	100	UNIDADE	MASCARA BRANCA C/ VALVULA	SUPER SAFETY	10,00	1.000,00
12	100	UNIDADE	AVENTAL IMPERMEÁVEL DE SEGURANÇA BRANCO, CONFECCIONADO EM PVC COM FORRO DE POLIÉSTER, COM TIRAS SOLDADAS ELETRONICAMENTE SENDO UMA NO PESCOÇO E	TOTAL CAPAS	80,00	8.000,00



001065

Prefeitura Municipal de Três Barras do Paraná
ESTADO DO PARANÁ

			DUAS NA CINTURA PERMITINDO AMARRAÇÃO NAS COSTAS. É ESSENCIAL PARA A SEGURANÇA DO TRABALHO E HIGIENE. SE ENCAIXA CONFORTAVELMENTE SOBRE A ROUPA DE TRABALHO E FORNECER UMA BARREIRA LÍQUIDO-RESISTENTE COM RESISTÊNCIA À AGUA E ALGUNS PRODUTOS QUÍMICOS DE BAIXA AGRESSIVIDADE. OFERECENDO EXCELENTE PROTEÇÃO SUPERIOR A RESPINGOS; FLEXÍVEL, LEVE E RESISTENTE; TAMANHO: 1,20 X 0,70 M.			
13	50	CX	LUVA DE SEGURANÇA DE VINIL, CONFECCIONADA EM RESINA VINILICA, SEM PULVERIZAÇÃO DE AMIDO; SÃO PRODUZIDAS EM VINIL, NÃO POSSUI COSTURAS PROTEGENDO AS MÃOS DO CONTATO COM PRODUTOS QUÍMICOS E RESPINGOS, A CAMADA FINA DE VINIL OFERECE UMA COMBINAÇÃO DE MACIEZ, FLEXIBILIDADE E TATO. CX. COM 100 UNIDADE.	TALGE	32,00	1.600,00
					TOTAL	11.250,00

LOTE 11 - MATERIAIS DIVERSOS (EXCLUSIVO ME/EPP)						
ITEM	QTDE	UNIDADE MEDIDA	DESCRIÇÃO DOS PRODUTOS	MARCA	VALOR UNIT	VALOR TOTAL
13	60	UNIDADE	ARAME RECOZIDO/QUEIMADO BWG 18	BELGO	21,89	1.313,40
32	300	METRO LINEAR	CAIBRO DE 5X10CM MADEIRA PINUS	MADEZAN	10,80	3.240,00
51	200	ROLO	FITA MULTIUSO 30CMX50M	PLASTBAND	66,00	13.200,00
70	100	UNIDADE	MALHA POP REFORÇADO 2 X 3 M 3,40MM 20X20	BELGO	73,00	7.300,00
71	100	UNIDADE	MALHA POP REFORÇADO 2 X 3 M 4,2MM 15X15	BELGO	166,00	16.600,00
96	1000	METRO LINEAR	RIPA MADEIRA PINUS 1"X5CM	MADEZAN	2,47	2.470,00
137	30	UNIDADE	BATENTE CEDRILHO MESCLADO 13CM	LONGO	156,17	4.685,10
138	100	METRO LINEAR	CAIBRO DE 5X5CM MADEIRA PINUS	MADEZAN	5,68	568,00
142	20	UNIDADE	PORTA DE MADEIRA INTERNA 80X210CM	LONGO	139,30	2.786,00
					TOTAL	52.162,50

Valor total estimado registrado do fornecedor: R\$ 132.595,40 (cento e trinta e dois mil, quinhentos e noventa e cinco reais e quarenta centavos).



CAPITAL DO FEIJÃO

Prefeitura Municipal de Três Barras do Paraná
ESTADO DO PARANÁ

001066

➤ C.L. MARAFON & CIA. LTDA – CNPJ Nº 85.053.601/0001-15

LOTE 01 - MATERIAL ELÉTRICO (EXCLUSIVO ME/EPP)						
ITEM	QTDE	UNIDADE MEDIDA	DESCRIÇÃO DOS PRODUTOS	MARCA	VALOR UNIT	VALOR TOTAL
1	20	UNIDADE	ABRAÇADEIRA CANO "U" 1 1/2 (50MM)	C. L. MARAFON & CIA	1,21	24,20
2	20	UNIDADE	ABRAÇADEIRA CONDULETE 1"	C. L. MARAFON & CIA	3,58	71,60
3	200	UNIDADE	ABRAÇADEIRA DE NYLON 140X2.5MM (PRETA)	C. L. MARAFON & CIA	0,17	34,00
4	150	UNIDADE	ABRAÇADEIRA DE NYLON 200X2.5MM (PRETA)	C. L. MARAFON & CIA	0,27	40,50
5	20	UNIDADE	ABRAÇADEIRA EM NYLON 200 X 3,6MM	C. L. MARAFON & CIA	0,26	5,20
6	15	UNIDADE	ABRAÇADEIRA EM NYLON 300 X 4,8MM	C. L. MARAFON & CIA	0,33	4,95
7	15	UNIDADE	ABRAÇADEIRA EM NYLON 450 X 4,8MM	C. L. MARAFON & CIA	0,51	7,65
8	10	UNIDADE	ABRAÇADEIRA ROSCA S / FIM GRANDE LARGA	C. L. MARAFON & CIA	4,03	40,30
9	10	UNIDADE	AQUECEDOR P/ TORNEIRA (220V)	C. L. MARAFON & CIA	169,00	1.690,00
10	20	UNIDADE	ARMAÇÃO REX 1X1X3/16	C. L. MARAFON & CIA	21,89	437,80
11	20	UNIDADE	BASE P/ RELÉ FOTOCELULA	C. L. MARAFON & CIA	8,84	176,80
12	70	UNIDADE	BOCAL PORCELANA FIXO PARA TETO	C. L. MARAFON & CIA	5,37	375,90
13	50	UNIDADE	BOCAL SOQUETE SIMPLES SEM CHAVE	C. L. MARAFON & CIA	3,43	171,50



CAPITAL DO FELÃO

Prefeitura Municipal de Três Barras do Paraná
ESTADO DO PARANÁ

001007

14	30	UNIDADE	CABEÇOTE DE ALUMINIO PARA ELETRODUTO 1"	C. L. MARAFON & CIA	4,47	134,10
15	30	UNIDADE	CABEÇOTE DE ALUMINIO PARA ELETRODUTO 1.1/2"	C. L. MARAFON & CIA	5,71	171,30
16	40	UNIDADE	CABEÇOTE DE ALUMINIO PARA ELETRODUTO 1.1/4"	C. L. MARAFON & CIA	5,65	226,00
17	20	UNIDADE	CABEÇOTE DE ALUMINIO PARA ELETRODUTO 2"	C. L. MARAFON & CIA	9,83	196,60
18	1500	METRO	CABO PP 2 X 2.5MM	C. L. MARAFON & CIA	6,70	10.050,00
19	600	METRO	CABO PP 2 X 4MM	C. L. MARAFON & CIA	8,79	5.274,00
22	100	UNIDADE	CAIXA DE EMBUTIR 2X4 MATERIAL PLÁSTICO	C. L. MARAFON & CIA	1,84	184,00
23	200	METRO	CANAleta FIO COM FITA DUPLA FACE	C. L. MARAFON & CIA	10,70	2.140,00
24	200	METRO	CANAleta FIO TRIPLA	C. L. MARAFON & CIA	18,83	3.766,00
25	100	METRO	CANO CORRUGADO 1"	C. L. MARAFON & CIA	3,40	340,00
26	100	METRO	CANO CORRUGADO 2"	C. L. MARAFON & CIA	5,12	512,00
27	100	UNIDADE	CONECTOR PORCELANA DUPLO G	C. L. MARAFON & CIA	5,24	524,00
28	200	UNIDADE	CONECTOR TAPIT PERFURANTE 16-120 MEDIO	C. L. MARAFON & CIA	16,79	3.358,00
29	50	UNIDADE	CURVA CONDULETE 1"	C. L. MARAFON & CIA	2,74	137,00
30	10	UNIDADE	DISJUNTOR 1X15A	C. L. MARAFON & CIA	11,50	115,00



CAPITAL DO FELIÃO

001068

Prefeitura Municipal de Três Barras do Paraná
ESTADO DO PARANÁ

31	20	UNIDADE	DISJUNTOR 1X20A	C. L. MARAFON & CIA	13,20	264,00
32	20	UNIDADE	DISJUNTOR 1X30A	C. L. MARAFON & CIA	17,80	356,00
33	20	UNIDADE	DISJUNTOR 1X40A	C. L. MARAFON & CIA	17,80	356,00
34	30	UNIDADE	DISJUNTOR 1X50A	C. L. MARAFON & CIA	21,20	636,00
35	10	UNIDADE	DISJUNTOR 2X30A	C. L. MARAFON & CIA	44,80	448,00
36	50	UNIDADE	DISJUNTOR 2X50A	C. L. MARAFON & CIA	64,80	3.240,00
37	20	UNIDADE	DISJUNTOR 2X70A	C. L. MARAFON & CIA	79,74	1.594,80
38	20	UNIDADE	DISJUNTOR 3X100A	C. L. MARAFON & CIA	119,72	2.394,40
39	20	UNIDADE	DISJUNTOR 3X70A	C. L. MARAFON & CIA	100,45	2.009,00
40	10	UNIDADE	DISJUNTOR 1X10A	C. L. MARAFON & CIA	13,80	138,00
41	60	UNIDADE	ELETRODUTO RÍGIDO 1" BARRA C/3M	C. L. MARAFON & CIA	23,50	1.410,00
44	50	UNIDADE	EXTENSÃO 10 MT	C. L. MARAFON & CIA	34,60	1.730,00
45	80	UNIDADE	FILTRO DE LINHA COM 6 TOMADAS	C. L. MARAFON & CIA	37,47	2.997,60
46	200	METRO	FIO DUPLEX 16	C. L. MARAFON & CIA	4,82	964,00
47	200	METRO	FIO DUPLEX 25	C. L. MARAFON & CIA	7,30	1.460,00



CAPITAL DO FELIÃO

Prefeitura Municipal de Três Barras do Paraná
ESTADO DO PARANÁ

001069

48	1000	METRO	FIO FLEXIVEL 10 MM	C. L. MARAFON & CIA	9,13	9.130,00
49	2000	METRO	FIO FLEXIVEL 2,5MM	C. L. MARAFON & CIA	2,44	4.880,00
50	100	METRO	FIO FLEXIVEL 4 MM	C. L. MARAFON & CIA	2,83	283,00
51	1000	METRO	FIO PARALELO 2X2.5MM	C. L. MARAFON & CIA	4,88	4.880,00
52	1000	METRO	FIO PARALELO 2X4MM	C. L. MARAFON & CIA	6,42	6.420,00
53	200	METRO	FIO TRIPLEX 3X35 MM	C. L. MARAFON & CIA	9,41	1.882,00
56	200	UNIDADE	INTERRUPTOR EMBUTIR 1 TECLA COM TOMADA	C. L. MARAFON & CIA	16,90	3.380,00
57	30	UNIDADE	INTERRUPTOR PERA	C. L. MARAFON & CIA	5,90	177,00
58	50	UNIDADE	ISOLADOR PORCELANA ROSCA SOBERBA (PIMENTAO)	C. L. MARAFON & CIA	6,88	344,00
59	60	UNIDADE	LAMPADA LED 12W 6400K E27	C. L. MARAFON & CIA	9,45	567,00
60	200	UNIDADE	LAMPADA LED 15W BIV E27	C. L. MARAFON & CIA	13,54	2.708,00
61	200	UNIDADE	LAMPADA LED 15W E27	C. L. MARAFON & CIA	15,15	3.030,00
62	100	UNIDADE	LAMPADA LED 30W E27	C. L. MARAFON & CIA	29,76	2.976,00
63	200	UNIDADE	LAMPADA LED 50W E27	C. L. MARAFON & CIA	60,50	12.100,00
65	100	UNIDADE	LAMPADA LED TUBULAR 9W	C. L. MARAFON & CIA	16,90	1.690,00



CAPITAL DO FELTÃO

Prefeitura Municipal de Três Barras do Paraná
ESTADO DO PARANÁ

001070

66	50	UNIDADE	LUVA CONDULETE 1"	C. L. MARAFON & CIA	8,15	407,50
67	40	UNIDADE	PARAFUSO GALVANIZADO 5/8X6" PADRAO ELETRICO	C. L. MARAFON & CIA	10,37	414,80
68	40	UNIDADE	PLAFON LED SOBREPOR QUADRADA 24W	C. L. MARAFON & CIA	50,63	2.025,20
69	150	UNIDADE	PLUGUE FEMEA 10A	C. L. MARAFON & CIA	24,29	3.643,50
70	100	UNIDADE	PLUGUE FEMEA 20A	C. L. MARAFON & CIA	5,35	535,00
71	100	UNIDADE	PLUGUE MACHO 10A	C. L. MARAFON & CIA	4,97	497,00
72	100	UNIDADE	PLUGUE MACHO 20A	C. L. MARAFON & CIA	5,41	541,00
73	50	UNIDADE	PLUGUE MACHO 3X30A	C. L. MARAFON & CIA	12,94	647,00
75	10	UNIDADE	QUADRO DE DISTRIBUIÇÃO DE EMBUTIR 18/24 DISJUNTORES	C. L. MARAFON & CIA	184,00	1.840,00
76	10	UNIDADE	QUADRO DE DISTRIBUIÇÃO DE EMBUTIR 3/4 DISJUNTORES	C. L. MARAFON & CIA	69,00	690,00
78	50	UNIDADE	REFLETOR LED 200W	C. L. MARAFON & CIA	218,49	10.924,50
80	100	UNIDADE	TOMADA 3 X 20A PVC	C. L. MARAFON & CIA	37,00	3.700,00
81	110	UNIDADE	TOMADA EMBUTIR 20A	C. L. MARAFON & CIA	11,00	1.210,00
82	100	UNIDADE	TOMADA EMBUTIR 2X20A	C. L. MARAFON & CIA	14,49	1.449,00
					TOTAL	133.177,70



Prefeitura Municipal de Três Barras do Paraná
ESTADO DO PARANÁ

001071

LOTE 02 - MATERIAL HIDRÁULICO/SANITÁRIO (EXCLUSIVO ME/EPP)						
ITEM	QTDE	UNIDADE MEDIDA	DESCRIÇÃO DOS PRODUTOS	MARCA	VALOR UNIT	VALOR TOTAL
1	40	UNIDADE	ADAPTADOR CONDULETE 1"	C. L. MARAFON & CIA	3,58	143,20
2	40	UNIDADE	ADAPTADOR FLANGE 20MM	C. L. MARAFON & CIA	7,21	288,40
3	60	UNIDADE	ADAPTADOR FLANGE 25MM	C. L. MARAFON & CIA	12,01	720,60
4	30	UNIDADE	ADAPTADOR FLANGE 32MM	C. L. MARAFON & CIA	15,72	471,60
5	30	UNIDADE	ADAPTADOR FLANGE 40MM	C. L. MARAFON & CIA	18,31	549,30
6	40	UNIDADE	ADAPTADOR FLANGE 50MM	C. L. MARAFON & CIA	21,61	864,40
7	50	UNIDADE	ADAPTADOR FLANGE BRANCO 1 1/2"	C. L. MARAFON & CIA	42,76	2.138,00
8	50	UNIDADE	ADAPTADOR FLANGE BRANCO 3/4	C. L. MARAFON & CIA	14,81	740,50
9	30	UNIDADE	ADAPTADOR FLANGE C/ REGISTRO 50MM	C. L. MARAFON & CIA	79,38	2.381,40
10	30	UNIDADE	ADAPTADOR FLANGE DAGUA C/ REGISTRO 25MM	C. L. MARAFON & CIA	46,48	1.394,40
11	30	UNIDADE	ADAPTADOR INTERNO 1"	C. L. MARAFON & CIA	2,35	70,50
12	30	UNIDADE	ADAPTADOR INTERNO 1.1/2"	C. L. MARAFON & CIA	6,10	183,00
13	30	UNIDADE	ADAPTADOR INTERNO 1.1/4"	C. L. MARAFON & CIA	5,07	152,10
14	30	UNIDADE	ADAPTADOR INTERNO 1/2"	C. L. MARAFON & CIA	2,01	60,30



CAPITAL DO FELIÃO

Prefeitura Municipal de Três Barras do Paraná
ESTADO DO PARANÁ

001072

15	30	UNIDADE	ADAPTADOR INTERNO 1/2X3/8"	C. L. MARAFON & CIA	2,13	63,90
16	50	UNIDADE	ADAPTADOR INTERNO 1X3/4"	C. L. MARAFON & CIA	2,83	141,50
17	30	UNIDADE	ADAPTADOR INTERNO 3/4X1/2"	C. L. MARAFON & CIA	1,80	54,00
18	60	UNIDADE	ADAPTADOR P/ MANGUEIRA	C. L. MARAFON & CIA	5,22	313,20
19	50	UNIDADE	ADAPTADOR P/ TORNEIRA FÊMEA	C. L. MARAFON & CIA	5,73	286,50
20	30	UNIDADE	ADAPTADOR SOLDÁVEL BOLSA ROSCA 25MMX3/4"	C. L. MARAFON & CIA	1,90	57,00
21	30	UNIDADE	ADAPTADOR SOLDÁVEL BOLSA ROSCA 50MMX1 1/2	C. L. MARAFON & CIA	6,68	200,40
22	30	UNIDADE	ADAPTADOR SOLDÁVEL BOLSA ROSCA 60MMX2"	C. L. MARAFON & CIA	11,17	335,10
23	30	UNIDADE	ADAPTADOR SOLDÁVEL CURTO ROSCA 20MM	C. L. MARAFON & CIA	1,06	31,80
24	140	UNIDADE	ADAPTADOR SOLDÁVEL CURTO ROSCA 25MM	C. L. MARAFON & CIA	1,38	193,20
25	50	UNIDADE	ADAPTADOR SOLDÁVEL CURTO ROSCA 32MM	C. L. MARAFON & CIA	2,71	135,50
26	50	UNIDADE	ADAPTADOR SOLDÁVEL CURTO ROSCA 40MM	C. L. MARAFON & CIA	3,48	174,00
27	60	UNIDADE	ADAPTADOR SOLDÁVEL CURTO ROSCA 50MM	C. L. MARAFON & CIA	5,51	330,60
28	30	UNIDADE	ANEL DE BORRACHA ESGOTO 100MM	C. L. MARAFON & CIA	2,36	70,80
29	30	UNIDADE	ANEL DE BORRACHA ESGOTO 150MM	C. L. MARAFON & CIA	8,22	246,60



CAPITAL DO FEIJÃO

Prefeitura Municipal de Três Barras do Paraná
ESTADO DO PARANÁ

001073

30	30	UNIDADE	ANEL DE BORRACHA ESGOTO 40MM	C. L. MARAFON & CIA	1,09	32,70
31	30	UNIDADE	ANEL DE BORRACHA ESGOTO 50MM	C. L. MARAFON & CIA	1,31	39,30
32	30	UNIDADE	ANEL DE BORRACHA ESGOTO 75MM	C. L. MARAFON & CIA	1,73	51,90
33	20	UNIDADE	ANEL DE VEDAÇÃO P/ VASO	C. L. MARAFON & CIA	9,97	199,40
34	30	UNIDADE	BOIA ALTA VAZÃO 3/4 X 1/2"	C. L. MARAFON & CIA	46,63	1.398,90
35	80	UNIDADE	BUCHA REDUÇÃO ESGOSTO 100 X 75	C. L. MARAFON & CIA	8,15	652,00
36	50	UNIDADE	BUCHA REDUÇÃO ESGOSTO 150 X 100	C. L. MARAFON & CIA	26,45	1.322,50
37	70	UNIDADE	BUCHA REDUÇÃO ESGOSTO 200 X 150	C. L. MARAFON & CIA	68,49	4.794,30
38	70	UNIDADE	BUCHA REDUÇÃO SOLDÁVEL LONGO 60 X 25	C. L. MARAFON & CIA	5,26	368,20
39	70	UNIDADE	BUCHA REDUÇÃO SOLDÁVEL LONGO 60 X 50	C. L. MARAFON & CIA	9,14	639,80
40	70	UNIDADE	BUCHA REDUTORA SOLDÁVEL CURTA 25X20MM	C. L. MARAFON & CIA	1,12	78,40
41	40	UNIDADE	BUCHA REDUTORA SOLDÁVEL CURTA 32X25MM	C. L. MARAFON & CIA	1,41	56,40
42	40	UNIDADE	BUCHA REDUTORA SOLDÁVEL CURTA 40X32MM	C. L. MARAFON & CIA	3,24	129,60
43	40	UNIDADE	BUCHA REDUTORA SOLDÁVEL CURTA 50X32MM	C. L. MARAFON & CIA	4,85	194,00
44	40	UNIDADE	BUCHA REDUTORA SOLDÁVEL CURTA 50X40MM	C. L. MARAFON & CIA	4,27	170,80



CAPITAL DO FELIÃO

Prefeitura Municipal de Três Barras do Paraná
ESTADO DO PARANÁ

001074

47	8	UNIDADE	CAIXA DE ÁGUA COM TAMPA CAPACIDADE 15.000L, MATERIAL FIBRA.	C. L. MARAFON & CIA	8.189,75	65.518,00
49	10	UNIDADE	CAIXA DE ÁGUA COM TAMPA CAPACIDADE 250L, MATERIAL FIBRA	C. L. MARAFON & CIA	267,39	2.673,90
50	15	UNIDADE	CAIXA DE ÁGUA COM TAMPA CAPACIDADE 500L, MATERIAL FIBRA	C. L. MARAFON & CIA	304,65	4.569,75
51	30	UNIDADE	CAIXA DE DESCARGA COMUM	C. L. MARAFON & CIA	40,55	1.216,50
52	20	UNIDADE	CAIXA DE GORDURA COM CESTO	C. L. MARAFON & CIA	117,93	2.358,60
53	40	UNIDADE	CAP ESGOTO 100MM	C. L. MARAFON & CIA	7,49	299,60
54	40	UNIDADE	CAP ESGOTO 150MM	C. L. MARAFON & CIA	37,12	1.484,80
55	30	UNIDADE	CAP ESGOTO 200MM	C. L. MARAFON & CIA	93,72	2.811,60
56	30	UNIDADE	CAP SOLDAVEL 50MM	C. L. MARAFON & CIA	3,50	105,00
57	10	UNIDADE	CHUVEIRO ELETRICO COMUM 5000WX127V	C. L. MARAFON & CIA	48,23	482,30
58	20	UNIDADE	CHUVEIRO ELETRICO COMUM 5700WX220V	C. L. MARAFON & CIA	62,67	1.253,40
59	15	UNIDADE	CHUVEIRO ELÉTRICO TIPO DUCHA, 4 TEMPERATURAS, 5000WX127V	C. L. MARAFON & CIA	62,67	940,05
61	40	UNIDADE	ENGATE FLEXIVEL DE PVC 40CM	C. L. MARAFON & CIA	5,74	229,60
62	20	UNIDADE	ESPUDE PARA VASO SANITARIO	C. L. MARAFON & CIA	5,75	115,00
63	100	UNIDADE	FITA VEDA ROSCA 50M	C. L. MARAFON & CIA	10,17	1.017,00



CAPITAL DO FELIÃO

Prefeitura Municipal de Três Barras do Paraná
ESTADO DO PARANÁ

001075

65	50	UNIDADE	FLEXIVEL 60 CM	C. L. MARAFON & CIA	26,75	1.337,50
66	40	UNIDADE	JOELHO 45° ESGOTO 100MM	C. L. MARAFON & CIA	9,30	372,00
67	40	UNIDADE	JOELHO 45° ESGOTO 150MM	C. L. MARAFON & CIA	25,84	1.033,60
68	40	UNIDADE	JOELHO 45° ESGOTO 200MM	C. L. MARAFON & CIA	73,64	2.945,60
69	40	UNIDADE	JOELHO 45° ESGOTO 40MM	C. L. MARAFON & CIA	45,36	1.814,40
70	100	UNIDADE	JOELHO 45° ESGOTO 50MM	C. L. MARAFON & CIA	3,81	381,00
71	100	UNIDADE	JOELHO 45° ESGOTO 75MM	C. L. MARAFON & CIA	6,08	608,00
72	100	UNIDADE	JOELHO 45° SOLDÁVEL 20MM	C. L. MARAFON & CIA	2,64	264,00
73	100	UNIDADE	JOELHO 45° SOLDÁVEL 25MM	C. L. MARAFON & CIA	1,22	122,00
74	40	UNIDADE	JOELHO 45° SOLDÁVEL 32MM	C. L. MARAFON & CIA	2,01	80,40
75	40	UNIDADE	JOELHO 90° ESGOTO 100MM	C. L. MARAFON & CIA	4,95	198,00
76	60	UNIDADE	JOELHO 90° ESGOTO 40MM	C. L. MARAFON & CIA	3,12	187,20
77	30	UNIDADE	JOELHO 90° ESGOTO 50MM	C. L. MARAFON & CIA	2,53	75,90
78	30	UNIDADE	JOELHO 90° ESGOTO 75MM	C. L. MARAFON & CIA	4,99	149,70
79	30	UNIDADE	JOELHO 90° SOLDÁVEL 20MM	C. L. MARAFON & CIA	2,58	77,40



Prefeitura Municipal de Três Barras do Paraná
ESTADO DO PARANÁ

001076

80	60	UNIDADE	JOELHO 90° SOLDÁVEL 25MM	C. L. MARAFON & CIA	0,99	59,40
81	30	UNIDADE	JOELHO 90° SOLDÁVEL 25X20MM	C. L. MARAFON & CIA	1,22	36,60
82	30	UNIDADE	JOELHO 90° SOLDÁVEL 32MM	C. L. MARAFON & CIA	2,40	72,00
83	30	UNIDADE	JOELHO 90° SOLDÁVEL 40MM	C. L. MARAFON & CIA	4,15	124,50
84	30	UNIDADE	JOELHO 90° SOLDÁVEL 50MM	C. L. MARAFON & CIA	6,44	193,20
85	30	UNIDADE	JOELHO 90° SOLDÁVEL COM BUCHA DE LATÃO 20MMX1/2"	C. L. MARAFON & CIA	5,60	168,00
86	30	UNIDADE	JOELHO 90° SOLDÁVEL COM BUCHA DE LATÃO 25MMX1/2"	C. L. MARAFON & CIA	5,55	166,50
87	30	UNIDADE	JOELHO 90° SOLDÁVEL COM BUCHA DE LATÃO 25MMX3/4"	C. L. MARAFON & CIA	5,10	153,00
88	40	UNIDADE	JOELHO 90° SOLDÁVEL LR 20MMX1/2"	C. L. MARAFON & CIA	3,39	135,60
89	40	UNIDADE	JOELHO 90° SOLDÁVEL LR 25MMX3/4"	C. L. MARAFON & CIA	2,73	109,20
90	40	UNIDADE	JOELHO ESGOTO C/ VISITA 100 MM X 50MM	C. L. MARAFON & CIA	10,70	428,00
91	40	UNIDADE	JUNÇÃO ESGOTO 100 MM	C. L. MARAFON & CIA	16,01	640,40
92	30	UNIDADE	JUNÇÃO ESGOTO 150 MM	C. L. MARAFON & CIA	33,84	1.015,20
93	30	UNIDADE	LAVATORIO BACIA LOUÇA BRANCO	C. L. MARAFON & CIA	95,48	2.864,40
94	35	UNIDADE	LUVA ESGOTO 100MM	C. L. MARAFON & CIA	48,07	1.682,45



CAPITAL DO FELIÃO

001077

Prefeitura Municipal de Três Barras do Paraná
ESTADO DO PARANÁ

95	35	UNIDADE	LUVA ESGOTO 200MM	C. L. MARAFON & CIA	27,30	955,50
96	50	UNIDADE	LUVA SOLDÁVEL 20MM	C. L. MARAFON & CIA	9,66	483,00
97	50	UNIDADE	LUVA SOLDÁVEL 25MM	C. L. MARAFON & CIA	0,80	40,00
98	20	UNIDADE	LUVA SOLDÁVEL 25MM X 1/2	C. L. MARAFON & CIA	2,12	42,40
99	20	UNIDADE	LUVA SOLDÁVEL 25MM X 3/4	C. L. MARAFON & CIA	2,46	49,20
100	30	UNIDADE	LUVA SOLDÁVEL 32MM	C. L. MARAFON & CIA	2,43	72,90
101	50	UNIDADE	LUVA SOLDÁVEL 40MM	C. L. MARAFON & CIA	3,16	158,00
102	50	UNIDADE	LUVA SOLDÁVEL 50MM	C. L. MARAFON & CIA	4,64	232,00
103	30	UNIDADE	MANGUEIRA COM ESGUICHO 20M	C. L. MARAFON & CIA	37,70	1.131,00
105	40	METRO	MANGUEIRA DE GAS 3/8"	C. L. MARAFON & CIA	8,80	352,00
106	300	METRO	MANGUEIRA PARA NIVEL 5/16"X1,5MM	C. L. MARAFON & CIA	3,80	1.140,00
107	30	UNIDADE	MANGUEIRA PRESSÃO TRANÇADA MULTIUSO 3/8	C. L. MARAFON & CIA	5,13	153,90
108	1.000	METRO	MANGUEIRA PRETA 1"X2.0MM	C. L. MARAFON & CIA	3,70	3.700,00
109	500	METRO	MANGUEIRA PRETA 1.1/2"X2.5MM	C. L. MARAFON & CIA	4,52	2.260,00
110	500	METRO	MANGUEIRA PRETA 1.1/4"X2.5MM	C. L. MARAFON & CIA	4,67	2.335,00



CAPITAL DO FELIÃO

Prefeitura Municipal de Três Barras do Paraná
ESTADO DO PARANÁ

001078

111	800	METRO	MANGUEIRA PRETA 1/2"X1,5MM	C. L. MARAFON & CIA	2,18	1.744,00
112	2.000	METRO	MANGUEIRA PRETA 3/4"X1,5MM	C. L. MARAFON & CIA	1,57	3.140,00
113	50	UNIDADE	NIPEL 3/4	C. L. MARAFON & CIA	1,87	93,50
115	50	UNIDADE	RALO SIFONADO 100X100X50	C. L. MARAFON & CIA	19,47	973,50
116	20	UNIDADE	REGISTRO DE PRESSAO 3/4" PVC	C. L. MARAFON & CIA	24,04	480,80
117	10	UNIDADE	REGISTRO ESFERA SOLDÁVEL 20MM	C. L. MARAFON & CIA	16,59	165,90
118	40	UNIDADE	REGISTRO ESFERA SOLDÁVEL 25MM	C. L. MARAFON & CIA	14,45	578,00
119	20	UNIDADE	REGISTRO ESFERA SOLDÁVEL 32MM	C. L. MARAFON & CIA	24,58	491,60
120	20	UNIDADE	REGISTRO ESFERA SOLDÁVEL 40MM	C. L. MARAFON & CIA	36,24	724,80
121	20	UNIDADE	REGISTRO ESFERA SOLDÁVEL 50MM	C. L. MARAFON & CIA	43,00	860,00
122	40	UNIDADE	SIFÃO CORRUGADO 1,5 MT	C. L. MARAFON & CIA	26,30	1.052,00
123	50	UNIDADE	SIFAO SANFONADO PVC	C. L. MARAFON & CIA	10,76	538,00
124	60	UNIDADE	TE ESGOTO 100MM	C. L. MARAFON & CIA	13,32	799,20
125	30	UNIDADE	TE ESGOTO 100X100MM	C. L. MARAFON & CIA	15,23	456,90
127	30	UNIDADE	TE ESGOTO 40MM	C. L. MARAFON & CIA	1,12	33,60



CAPITAL DO FELIÃO

Prefeitura Municipal de Três Barras do Paraná
ESTADO DO PARANÁ

001079

128	30	UNIDADE	TE ESGOTO 50X50MM	C. L. MARAFON & CIA	5,65	169,50
129	20	UNIDADE	TE ESGOTO 75MM	C. L. MARAFON & CIA	10,61	212,20
130	20	UNIDADE	TE SOLDAVEL 20MM	C. L. MARAFON & CIA	4,92	98,40
131	50	UNIDADE	TE SOLDAVEL 25MM	C. L. MARAFON & CIA	1,08	54,00
132	30	UNIDADE	TE SOLDAVEL 25MM X 1/2	C. L. MARAFON & CIA	2,45	73,50
133	30	UNIDADE	TE SOLDAVEL 25X20MM	C. L. MARAFON & CIA	2,49	74,70
134	30	UNIDADE	TE SOLDAVEL 32MM	C. L. MARAFON & CIA	3,45	103,50
135	25	UNIDADE	TE SOLDAVEL 32MM X 3/4	C. L. MARAFON & CIA	10,99	274,75
136	20	UNIDADE	TE SOLDAVEL 32X25MM	C. L. MARAFON & CIA	8,58	171,60
137	35	UNIDADE	TE SOLDAVEL 40MM	C. L. MARAFON & CIA	5,85	204,75
138	40	UNIDADE	TE SOLDAVEL 40X25MM	C. L. MARAFON & CIA	5,15	206,00
139	10	UNIDADE	TE SOLDAVEL 40X32MM	C. L. MARAFON & CIA	7,22	72,20
140	140	UNIDADE	TE SOLDAVEL 50MM	C. L. MARAFON & CIA	8,00	1.120,00
141	130	UNIDADE	TE SOLDAVEL 50X32MM	C. L. MARAFON & CIA	9,31	1.210,30
142	20	UNIDADE	TE SOLDAVEL 50X40MM	C. L. MARAFON & CIA	10,68	213,60



CAPITAL DO FEIJÃO

001080

Prefeitura Municipal de Três Barras do Paraná
ESTADO DO PARANÁ

143	20	UNIDADE	TE SOLDAVEL LR 20MMX1/2"	C. L. MARAFON & CIA	5,82	116,40
144	15	UNIDADE	TE SOLDAVEL LR 25MMX1/2"	C. L. MARAFON & CIA	3,09	46,35
145	15	UNIDADE	TE SOLDAVEL LR 25MMX3/4"	C. L. MARAFON & CIA	3,10	46,50
146	100	UNIDADE	TORNEIRA 3/4" PVC	C. L. MARAFON & CIA	5,42	542,00
147	20	UNIDADE	TORNEIRA COZINHA C/ ALTA 1/4 VOLTA	C. L. MARAFON & CIA	38,28	765,60
148	50	UNIDADE	TORNEIRA CURTA 1/2 E 3/4	C. L. MARAFON & CIA	38,00	1.900,00
150	15	UNIDADE	TORNEIRA ELETRICA 4T 127V	C. L. MARAFON & CIA	148,00	2.220,00
151	15	UNIDADE	TORNEIRA ELÉTRICA 5000W 127V	C. L. MARAFON & CIA	148,00	2.220,00
152	25	UNIDADE	TORNEIRA GIRATÓRIA METAL PARA LAVATÓRIO	C. L. MARAFON & CIA	124,49	3.112,25
153	50	UNIDADE	TUBO ESGOTO 100MMX6M	C. L. MARAFON & CIA	77,43	3.871,50
154	50	UNIDADE	TUBO ESGOTO 150MMX6M	C. L. MARAFON & CIA	176,83	8.841,50
155	30	UNIDADE	TUBO ESGOTO 200MMX6M	C. L. MARAFON & CIA	387,23	11.616,90
156	40	UNIDADE	TUBO ESGOTO 40MMX6M	C. L. MARAFON & CIA	164,00	6.560,00
157	40	UNIDADE	TUBO ESGOTO 50MMX6M	C. L. MARAFON & CIA	48,76	1.950,40
158	25	UNIDADE	TUBO ESGOTO 75MMX6M	C. L. MARAFON & CIA	64,43	1.610,75



001081

Prefeitura Municipal de Três Barras do Paraná
ESTADO DO PARANÁ

159	30	UNIDADE	TUBO SOLDÁVEL 20MMX6M AGUA	C. L. MARAFON & CIA	39,54	1.186,20
160	150	UNIDADE	TUBO SOLDÁVEL 25MMX6M AGUA	C. L. MARAFON & CIA	21,90	3.285,00
162	375	UNIDADE	TUBO SOLDÁVEL 50MMX6M AGUA	C. L. MARAFON & CIA	77,93	29.223,75
163	40	UNIDADE	VALVULA ALTERNADORA PRESSÃO CAIXA DAGUA	C. L. MARAFON & CIA	121,37	4.854,80
164	30	UNIDADE	VALVULA LAVATORIO BRANCA	C. L. MARAFON & CIA	63,98	1.919,40
165	15	UNIDADE	VALVULA LAVATORIO METAL	C. L. MARAFON & CIA	18,13	271,95
166	40	UNIDADE	VASO CAIXA ACOPLADA	C. L. MARAFON & CIA	343,00	13.720,00
167	6	UNIDADE	CAIXA D'AGUA EM POLIETILENO, 500 LITROS, COM ACESSÓRIOS	C. L. MARAFON & CIA	309,47	1.856,82
168	5	UNIDADE	CAIXA D'AGUA EM POLIETILENO, 1.000 LITROS, COM ACESSÓRIOS	C. L. MARAFON & CIA	364,40	1.822,00
169	7	UNIDADE	CAIXA D'AGUA EM POLIETILENO, 1.500 LITROS, COM ACESSÓRIOS	C. L. MARAFON & CIA	886,15	6.203,05
171	5	UNIDADE	CAIXA D'AGUA EM POLIETILENO, 15.000 LITROS, COM ACESSÓRIOS	C. L. MARAFON & CIA	3.268,75	16.343,75
TOTAL						281.092,82

LOTE 04 - MATERIAL CERÂMICO (EXCLUSIVO ME/EPP)						
ITEM	QTDE	UNIDADE MEDIDA	DESCRIÇÃO DOS PRODUTOS	MARCA	VALOR UNIT	VALOR TOTAL
1	30	UNIDADE	BACIA SANITARIA COMUM	C. L. MARAFON & CIA	190,09	5.702,70
2	150	M ²	CERÂMICA 30X30CM PEI-4 (MODELOS A ESCOLHER)	C. L. MARAFON & CIA	28,76	4.314,00



CAPITAL DO FÊLÃO

Prefeitura Municipal de Três Barras do Paraná
ESTADO DO PARANÁ

001002

3	150	M ²	CERÂMICA 40X40CM PEI-4 (MODELOS A ESCOLHER)	C. L. MARAFON & CIA	26,86	4.029,00
4	20	UNIDADE	LAVATÓRIO DE LOUÇA COM COLUNA	C. L. MARAFON & CIA	156,21	3.124,20
6	200	M ²	PISO 31X31CM PEI 4 (MODELOS A ESCOLHER)	C. L. MARAFON & CIA	26,30	5.260,00
7	150	M ²	PISO 41X41CM PEI 4 (MODELOS A ESCOLHER)	C. L. MARAFON & CIA	27,96	4.194,00
8	200	M ²	PISO 50X50CM PEI 4 (MODELOS A ESCOLHER)	C. L. MARAFON & CIA	26,92	5.384,00
11	150	UNIDADE	REVESTIMENTO CERÂMICO VASADO - COBOGO 20CMX7,00CMX20CM	C. L. MARAFON & CIA	4,22	633,00
12	1000	UNIDADE	TIJOLO CERÂMICO MACIÇO 9CMX5.3CMX19CM	C. L. MARAFON & CIA	1,10	1.100,00
TOTAL						33.740,90

LOTE 05 - MATERIAIS PARA PINTURA (EXCLUSIVO ME/EPP)

ITEM	QTDE	UNIDADE MEDIDA	DESCRIÇÃO DOS PRODUTOS	MARCA	VALOR UNIT.	VALOR TOTAL
1	50	GALÃO	CAL DE PINTURA 8KG	C. L. MARAFON & CIA	8,53	426,50
2	100	FRASCO	CORANTE LÍQUIDO 50ML PARA TINTAS A BASE DE ÁGUA (CORES A ESCOLHER)	C. L. MARAFON & CIA	5,34	534,00
7	20	UNIDADE	GRAFIATO 25 KG	C. L. MARAFON & CIA	63,90	1.278,00
12	20	GALÃO	RESINA 18 LT BASE DAGUA	C. L. MARAFON & CIA	333,00	6.660,00
15	30	KG	SELADOR ACRILICO 3,6 KG	C. L. MARAFON & CIA	48,00	1.440,00
16	20	UNIDADE	SELADOR ACRILICO BALDE	C. L. MARAFON & CIA	109,00	2.180,00



CAPITAL DO FÉLÍÃO

Prefeitura Municipal de Três Barras do Paraná
ESTADO DO PARANÁ

001083

21	20	UNIDADE	TEXTURA HIDRO RUSTICA 3,6 LTS	C. L. MARAFON & CIA	39,00	780,00
22	20	SACA	TEXTURA LISA 25 KG	C. L. MARAFON & CIA	62,00	1.240,00
23	50	UNIDADE	THINER 5000 5LT	C. L. MARAFON & CIA	69,00	3.450,00
24	100	UNIDADE	TINTA ESMALTE BASE ÁGUA BRANCA 3,6 LTS	C. L. MARAFON & CIA	114,00	11.400,00
28	50	LATA	VERNIZ SINTETICO BRILHANTE PARA MADEIRA TIPO COPAL, USO INTERNO 3,6	C. L. MARAFON & CIA	117,00	5.850,00
30	75	GALÃO	TINTA COM OPÇÃO DE COR, 18 litros	C. L. MARAFON & CIA	229,00	17.175,00
32	50	UNIDADE	ESMALTE SINTÉTICO 900ML BRANCO GELO	C. L. MARAFON & CIA	31,00	1.550,00
33	10	GALÃO	FUNDO OLEO MASTER 3,6 LT	C. L. MARAFON & CIA	77,00	770,00
34	20	UNIDADE	FUNDO OLEO PARA MADEIRA 18 LTS	C. L. MARAFON & CIA	268,00	5.360,00
35	20	UNIDADE	MASSA ACRILICA 25KG	C. L. MARAFON & CIA	68,90	1.378,00
36	50	UNIDADE	MASSA ACRILICA 900ML	C. L. MARAFON & CIA	9,96	498,00
37	20	GALÃO	MASSA CORRIDA ACRILICA 25 KG	C. L. MARAFON & CIA	58,00	1.160,00
38	40	SACA	TEXTURA ACRILICA 25KG	C. L. MARAFON & CIA	69,80	2.792,00
39	20	SACA	TEXTURA BARRICA HIDRO RUSTICA 25 KG	C. L. MARAFON & CIA	69,80	1.396,00
40	40	GALÃO	TINTA A OLEO 18,0 LTS (CORES A ESCOLHER)	C. L. MARAFON & CIA	338,00	13.520,00



CAPITAL DO FEIJÃO

Prefeitura Municipal de Três Barras do Paraná
ESTADO DO PARANÁ

001084

41	30	LATA	TINTA ACRILICA 18L COR BRANCO GELO SEMI BRILHO	C. L. MARAFON & CIA	308,00	9.240,00
42	50	GALÃO	TINTA ACRILICA 3.6L BRANCO GELO SEMI BRILHO	C. L. MARAFON & CIA	81,80	4.090,00
43	50	LATA	TINTA ACRÍLICA FOSCO 18L COR BRANCA	C. L. MARAFON & CIA	199,00	9.950,00
44	100	GALÃO	TINTA ACRILICA FOSCO 3,6L BRANCO	C. L. MARAFON & CIA	49,50	4.950,00
47	30	GALÃO	TINTA OLEO 3,6L BRANCO	C. L. MARAFON & CIA	68,00	2.040,00
48	30	GALÃO	VERNIZ 3,6L IMBUIA	C. L. MARAFON & CIA	110,00	3.300,00
TOTAL						114.407,50

LOTE 06 – FERRAMENTAS (EXCLUSIVO ME/EPP)						
ITEM	QTDE	UNIDADE MEDIDA	DESCRIÇÃO DOS PRODUTOS	MARCA	VALOR UNIT	VALOR TOTAL
10	20	UNIDADE	BROCA AÇO RAPIDO 8,0MM	C. L. MARAFON & CIA	10,00	200,00
28	5	UNIDADE	ESCADA METÁLICA COM 5 DEGRAUS	C. L. MARAFON & CIA	199,00	995,00
71	4	UNIDADE	FILTRO AUTO LIMPANTE	C. L. MARAFON & CIA	92,15	368,60
TOTAL						1.563,60

LOTE 07 - EQUIPAMENTOS DE PROTEÇÃO INDIVIDUAL (EXCLUSIVO ME/EPP)						
ITEM	QTDE	UNIDADE MEDIDA	DESCRIÇÃO DOS PRODUTOS	MARCA	VALOR UNIT	VALOR TOTAL
9	30	UNIDADE	PROTETOR AURICULAR EM COPOLÍMERO E CORDÃO, FLANGE CURVO PATENTEADO PROTEGE DELICADAMENTE O CANAL DO OUVIDO PARA FORNECER UMA VEDAÇÃO EFICAZ CONTRA O RUÍDO.	C. L. MARAFON & CIA	4,15	124,50
TOTAL						124,50



CAPITAL DO FELDÃO

Prefeitura Municipal de Trés Barras do Paraná
ESTADO DO PARANÁ

001085

LOTE 08 – TELHAS (EXCLUSIVO ME/EPP)						
ITEM	QTDE	UNIDADE MEDIDA	DESCRIÇÃO DOS PRODUTOS	MARCA	VALOR UNIT	VALOR TOTAL
7	100	UNIDADE	TELHA TRANSPARENTE 244 X 110MM	C. L. MARAFON & CIA	87,48	8.748,00
TOTAL						8.748,00

LOTE 10 – FORRO (EXCLUSIVO ME/EPP)						
ITEM	QTDE	UNIDADE MEDIDA	DESCRIÇÃO DOS PRODUTOS	MARCA	VALOR UNIT	VALOR TOTAL
1	600	M²	FORRO DE PVC 2X100X8MM (DUPLO)	C. L. MARAFON & CIA	24,92	14.952,00
2	600	METRO LINEAR	MEIA CANA PVC H 08MM	C. L. MARAFON & CIA	7,39	4.434,00
3	600	METRO LINEAR	MEIA CANA PVC MOLDURA	C. L. MARAFON & CIA	7,32	4.392,00
4	600	METRO LINEAR	MEIA CANA PVC U	C. L. MARAFON & CIA	4,95	2.970,00
5	600	METRO LINEAR	PERFIL MOLDURA NOBRE PVC BRANCO	C. L. MARAFON & CIA	6,30	3.780,00
TOTAL						30.528,00

LOTE 11 - MATERIAIS DIVERSOS (EXCLUSIVO ME/EPP)						
ITEM	QTDE	UNIDADE MEDIDA	DESCRIÇÃO DOS PRODUTOS	MARCA	VALOR UNIT	VALOR TOTAL
12	100	UNIDADE	ARAME LISO Nº 14	C. L. MARAFON & CIA	27,00	2.700,00
30	40	UNIDADE	CADEADO 25MM CORPO EM LATÃO MACIÇO COM HASTE EM AÇO	C. L. MARAFON & CIA	15,80	632,00
31	50	UNIDADE	CADEADO 45MM CORPO EM LATÃO MACIÇO COM HASTE EM AÇO	C. L. MARAFON & CIA	32,00	1.600,00



001086

Prefeitura Municipal de Trés Barras do Paraná
ESTADO DO PARANÁ

CAPITAL DO FELIÃO

139	40	UNIDADE	CORREIA B 144	C. L. MARAFON & CIA	73,00	2.920,00
140	150	METRO	MADERITE 2.20 X 1.10 X 12MM VERMELHO	C. L. MARAFON & CIA	85,00	12.750,00
141	15	UNIDADE	PORTA DE MADEIRA EXTERNA 80X210CM	C. L. MARAFON & CIA	292,00	4.380,00
					TOTAL	24.982,00

LOTE 12 - MATERIAIS PARA MANUTENÇÃO DE BENS IMÓVEIS (AMPLA CONCORRÊNCIA)						
ITEM	QTDE	UNIDADE MEDIDA	DESCRIÇÃO DOS PRODUTOS	MARCA	VALOR UNIT	VALOR TOTAL
1	225	GALÃO	TINTA COM OPÇÃO DE COR, 18 litros	C. L. MARAFON & CIA	229,00	51.525,00
					TOTAL	51.525,00

Valor total estimado registrado do fornecedor: R\$ 679.890,02 (seiscentos e setenta e nove mil, oitocentos e noventa reais e dois centavos).

➤
05

S. APARECIDO FONTANA MATERIAIS DE CONSTRUÇÃO LTDA – ME – CNPJ Nº 04.929.856/0001-

LOTE 01 - MATERIAL ELÉTRICO (EXCLUSIVO ME/EPP)						
ITEM	QTDE	UNIDADE MEDIDA	DESCRIÇÃO DOS PRODUTOS	MARCA	VALOR UNIT	VALOR TOTAL
20	200	METRO	CABO PP 3 X 10MM	CONDUSUL	36,71	7.342,00
21	200	METRO	CABO RIGIDO/FLEXIVEL 35MM	CONDUSUL	43,26	8.652,00
74	15	UNIDADE	QUADRO DE DISTRIBUIÇÃO C/ BARRAMENTO 16 DISJUNTORES DIN	FAME	182,38	2.735,70
77	10	UNIDADE	QUADRO DE DISTRIBUIÇÃO DE EMBUTIR 6/8 DISJUNTORES	FAME	48,71	487,10
					TOTAL	19.216,80

LOTE 02 - MATERIAL HIDRÁULICO/SANITÁRIO (EXCLUSIVO ME/EPP)						
ITEM	QTDE	UNIDADE MEDIDA	DESCRIÇÃO DOS PRODUTOS	MARCA	VALOR UNIT	VALOR TOTAL



CAPITAL DO FELIÃO

Prefeitura Municipal de Três Barras do Paraná
ESTADO DO PARANÁ

001087

45	20	UNIDADE	CAIXA DE ÁGUA COM TAMPA CAPACIDADE 1.000L, MATERIAL FIBRA	FIBRABOM	553,31	11.066,20
46	10	UNIDADE	CAIXA DE ÁGUA COM TAMPA CAPACIDADE 10.000L, MATERIAL FIBRA	FIBRABOM	4.850,00	48.500,00
48	5	UNIDADE	CAIXA DE ÁGUA COM TAMPA CAPACIDADE 20.000L, MATERIAL FIBRA.	PLASTILIT	9.020,00	45.100,00
64	40	UNIDADE	FLEXIVEL 50 CM INOX COM REGISTRO	MISTER	29,56	1.182,40
114	60	UNIDADE	RALO GRELHA QUADRADO BRANCO 150X150X50MM	PLASTILIT	19,21	1.152,60
126	30	UNIDADE	TE ESGOTO 200MM	PLASTILIT	99,94	2.998,20
149	30	UNIDADE	TORNEIRA DE METAL AUTOMÁTICA	VIT	106,00	3.180,00
161	875	UNIDADE	TUBO SOLDÁVEL 32MMX6M AGUA	PLASTILIT	42,01	36.758,75
170	7	UNIDADE	CAIXA D'AGUA EM POLIETILENO, 5.000 LITROS, COM ACESSÓRIOS	BAKOFTEC	2.785,05	19.495,35
172	5	UNIDADE	CAIXA D'AGUA EM POLIETILENO, 10.000 LITROS, COM ACESSÓRIOS	BACOKTEC	5.737,93	28.689,65
					TOTAL	198.123,15

LOTE 03 - MATERIAL AGLOMERADOS E AGREGADOS (EXCLUSIVO ME/EPP)

ITEM	QTDE	UNIDADE MEDIDA	DESCRIÇÃO DOS PRODUTOS	MARCA	VALOR UNIT.	VALOR TOTAL
1	400	M³	AREIA MEDIA	GUAIRA	116,15	46.460,00
2	200	SACA	ARGAMASSA AC-III 20 KG BRANCA	HIPERMASSA	37,85	7.570,00
3	150	SACA	ARGAMASSA EXT.AC-II 20KG	HIPERMASSA	23,92	3.588,00
4	200	SACA	ARGAMASSA INT.AC-I 20KG	HIPERMASSA	12,20	2.440,00
5	100	SACA	ARGAMASSA PISO/PISO 20K	HIPERMASSA	25,92	2.592,00
6	300	SACA	CAL HIDRATADO 20 KG	GULIN	12,54	3.762,00
7	200	LITRO	CAL LÍQUIDO 1L	KALFACIL	8,01	1.602,00
8	200	UNIDADE	CAL LIQUIDO 3,6 KG	KALFACIL	28,06	5.612,00
9	700	SACA	CIMENTO CP-II 50KG	SUPREMO	31,02	21.714,00
					TOTAL	95.340,00

LOTE 04 - MATERIAL CERÂMICO (EXCLUSIVO ME/EPP)



CAPITAL DO FEIJÃO

Prefeitura Municipal de Três Barras do Paraná

ESTADO DO PARANÁ

001000

ITEM	QTDE	UNIDADE MEDIDA	DESCRIÇÃO DOS PRODUTOS	MARCA	VALOR UNIT	VALOR TOTAL
5	15	UNIDADE	MICTÓRIO LOUÇA BRANCO	MONDIAL	239,54	3.593,10
9	30.000	UNIDADE	TIJOLO 4 FUROS 9X24	PRUDENTOP OLIS	1,02	30.600,00
10	30.000	UNIDADE	TIJOLO 6 FUROS 9X14X19	PRUDENTOP OLIS	0,86	25.800,00
14	150	M ²	PISO EM CERAMICA ESMALTADA EXTRA, PEI MAIOR OU IGUAL A 4, COM DIMENSÕES DE 25X35CM	LEF	29,43	4.414,50
					TOTAL	64.407,60

LOTE 05 - MATERIAIS PARA PINTURA (EXCLUSIVO ME/EPP)

ITEM	QTDE	UNIDADE MEDIDA	DESCRIÇÃO DOS PRODUTOS	MARCA	VALOR UNIT.	VALOR TOTAL
3	10	GALÃO	EMULSÃO ASFÁLTICA PARA IMPERMEABILIZAÇÃO 18L	VIAPOL	304,83	3.048,30
4	30	GALÃO	EMULSÃO ASFÁLTICA PARA IMPERMEABILIZAÇÃO 3,6L	VIAPOL	70,27	2.108,10
5	50	UNIDADE	FIXADOR DE CAL 150 ML	JUNTA LIDER	1,14	57,00
6	15	UNIDADE	GESSO RÁPIDO 1 KG	JUNTA LIDER	4,44	66,60
8	60	GALÃO	IMPERMEABILIZANTE LÍQUIDO PARA ARGAMASSAS E CONCRETOS 3,6L	VIAPOL	37,10	2.226,00
9	20	UNIDADE	MASSA ACRILICA 1,3 KG	BELLACOR	12,90	258,00
11	20	GALÃO	MULTIMASSA PRONTA ADITIVADA 20 KG	HIPERMASSA	24,10	482,00
13	10	UNIDADE	RESINA 3,6LT BASE SOLVENTE	GRAFITEX	79,25	792,50
14	50	CAIXA	REVESTIMENTO IMPERMEÁVEL 12 KG	VIAPOL	74,10	3.705,00
17	20	LTS	SELADOR NITRO FUNDO MADEIRA 3,6 LT	FARBEN	97,02	1.940,40
18	20	GL	SELADOR SINTÉTICO INCOLOR PARA MADEIRA 3,6 LTS	LUKSCOLOR	116,76	2.335,20
19	60	UNIDADE	SOLVENTE DE TINTA 900ML	FARBEN	14,32	859,20
20	30	GALÃO	SOLVENTE PARA TINTA 5L	FARBEN	67,82	2.034,60
25	40	GALÃO	TINTA PARA PISO ASSOALHO 3,6L VERMELHO	TINSUL	66,50	2.660,00
26	100	UNIDADE	TINTA SPRAY BRILHANTE CORES VARIADAS	MUNDIAL	15,49	1.549,00
45	40	UNIDADE	TINTA ACRILICA PARA PISO 18 LTS	GRAFITEX	230,00	9.200,00



CAPITAL DO FELIÃO

Prefeitura Municipal de Três Barras do Paraná
ESTADO DO PARANÁ

001000

46	40	UNIDADE	TINTA ACRILICA PARA PISO 3,6 LTS	TELHACOR	59,43	2.377,20
51	15	UNIDADE	VERNIZ TINGIDOR 3,6 LTS	LUKSCOLOR	110,19	1.652,85
					TOTAL	37.351,95

LOTE 06 – FERRAMENTAS (EXCLUSIVO ME/EPP)

ITEM	QTDE	UNIDADE MEDIDA	DESCRIÇÃO DOS PRODUTOS	MARCA	VALOR UNIT	VALOR TOTAL
1	10	UNIDADE	ALICATE BICO MEIA CANA CURVO	MUNDI	25,79	257,90
2	10	UNIDADE	ALICATE BOMBA D'AGUA 12"	MUNDI	47,70	477,00
3	15	UNIDADE	ALICATE UNIVERSAL 8"	MUNDI	20,12	301,80
4	8	UNIDADE	ARCO DE SERRA PARA CORTAR FERRO 12"	MUNDI	18,88	151,04
5	25	UNIDADE	BALDE DE CONCRETO REFORÇADO 12 LTS	METASUL	24,95	623,75
6	25	UNIDADE	BALDE EM PVC PRETO 15L	METASUL	13,65	341,25
7	30	UNIDADE	BANDEJA PARA PINTURA 23CM	ATLAS	7,60	228,00
11	15	UNIDADE	BROCA CHATA 3/4 CONEX	CONEX	9,19	137,85
12	15	UNIDADE	BROXA RETANGULAR SINTÉTICA 800/1	ODIM	7,61	114,15
13	10	UNIDADE	CARRINHO DE MÃO REFORÇADO, PROJETADO PARA O SERVIÇO PESADO, APRESENTA ESTRUTURA EM AÇO GALVANIZADO, PNEU.	ALZA	235,82	2.358,20
14	10	UNIDADE	CAVADEIRA ARTICULADA COM CABO DE MADEIRA DE 125 CM	BONAFER	70,82	708,20
15	10	UNIDADE	CAVADEIRA SIMPLES COM CABO DE MADEIRA DE 125 CM	BONAFER	40,50	405,00
16	20	UNIDADE	CHAVE COMBINADA 13MM AÇO CROMADO	MUNDI	10,22	204,40
17	20	UNIDADE	CHAVE DE FENDA 3/8X12" AÇO	MUNDI	10,98	219,60
18	20	UNIDADE	CHAVE DE FENDA 3/8X6" AÇO	MUNDI	10,28	205,60
19	30	UNIDADE	CHAVE DE FENDA 5/16X10" AÇO	MUNDI	9,97	299,10
20	10	UNIDADE	COLHER DE PEDREIRO Nº 09	MUNDI	20,07	200,70
21	10	UNIDADE	DESEMPENADEIRA COM FELTRO 12X20CM	DREYER	14,13	141,30
22	10	UNIDADE	DESEMPENADEIRA DE AÇO DENTADA 12X27CM	DREYER	14,29	142,90
23	10	UNIDADE	DESEMPENADEIRA DE AÇO LISA 12X27CM	DREYER	22,98	229,80
24	10	UNIDADE	DESEMPENADEIRA MADEIRA 14X24CM COM ESPUMA	DREYER	14,43	144,30



CAPITAL DO FELDÃO

001090

Prefeitura Municipal de Três Barras do Paraná
ESTADO DO PARANÁ

25	10	UNIDADE	DESEMPENADEIRA PVC 14X27CM PARA GRAFIATO	DREYER	8,69	86,90
26	15	UNIDADE	ENXADAO NORTE 2F COM CABO	BONAFER	46,71	700,65
27	10	UNIDADE	ESCADA FIBRA 7,25 M - 23 DEGRAUS	ALUMAZA	912,36	9.123,60
29	15	UNIDADE	ESPATULA AÇO INOX 8CM	ATLAS	7,75	116,25
30	10	UNIDADE	FORMAO CHANFRADO 1/2" COM CABO DE MADEIRA	MUNDI	21,47	214,70
31	8	UNIDADE	FORMAO CHANFRADO 1/4" COM CABO DE MADEIRA	MUNDI	16,34	130,72
32	8	UNIDADE	FORMAO CHANFRADO 3/4" COM CABO DE MADEIRA	MUNDI	23,90	191,20
33	8	UNIDADE	FORMAO CHANFRADO 3/8" COM CABO DE MADEIRA	MUNDI	29,43	235,44
34	8	UNIDADE	FORMAO CHANFRADO 7/8" COM CABO DE MADEIRA	MUNDI	31,37	250,96
35	20	UNIDADE	LIMA MOTOR 0,25 FINA 5/32	KF	9,65	193,00
36	40	UNIDADE	LIMA MOTOR 0,8 GROSSA 7/32	KF	7,04	281,60
37	20	UNIDADE	LIMA PARA ENXADA	KF	16,06	321,20
38	15	UNIDADE	LIMA TRIANGULO	KF	16,39	245,85
39	6	UNIDADE	MACHADINHO COM CABO	BONAFER	31,76	190,56
41	8	UNIDADE	MARTELO BORRACHA 60MM	ODIM	18,42	147,36
42	20	UNIDADE	MARTELO CARPINTEIRO	BONAFER	37,41	748,20
43	10	UNIDADE	MARTELO DE PEDREIRO	BONAFER	25,50	255,00
44	5	UNIDADE	NIVEL MADEIRA 14" 35CM	BONAFER	17,71	88,55
45	15	UNIDADE	PÁ AJUNTADEIRA DE BICO SEM CABO	BONAFER	30,11	451,65
46	8	UNIDADE	PA DE CORTE BICO Nº 3 COM CABO	BONAFER	29,94	239,52
47	8	UNIDADE	PA DE CORTE REDONDO COM CABO Y	BONAFER	18,36	146,88
48	20	UNIDADE	PENEIRA METAL 55CM	BONAFER	42,23	844,60
49	15	UNIDADE	PICARETA ESTREITA SEM CABO	BONAFER	39,37	590,55
50	40	UNIDADE	PINCEL 1" CERDAS MÉDIAS	ATLAS	4,01	160,40
51	40	UNIDADE	PINCEL 1/2" CERDAS MEDIAS	ATLAS	2,38	95,20
52	60	UNIDADE	PINCEL 4"	ATLAS	10,51	630,60
53	30	UNIDADE	RASTELO COM CABO 14 DENTES	BONAFER	32,72	981,60
54	10	UNIDADE	RÉGUA ALUMINIO 3 M	ALUMIX	43,20	432,00



CAPITAL DO FELIÃO

Prefeitura Municipal de Três Barras do Paraná
ESTADO DO PARANÁ

001091

55	30	UNIDADE	ROLO DE ESPUMA 10CM	ATLAS	4,92	147,60
56	50	UNIDADE	ROLO DE ESPUMA 23CM	ATLAS	11,19	559,50
57	40	UNIDADE	ROLO DE LA 15CM	ATLAS	11,54	461,60
58	40	UNIDADE	ROLO DE LA 23CM SEM CABO	ATLAS	13,86	554,40
59	30	UNIDADE	ROLO DE LA 5CM	ATLAS	6,58	197,40
60	40	UNIDADE	ROLO DE TEXTURA	ATLAS	23,96	958,40
61	3	UNIDADE	SERRA CIRCULAR, POTÊNCIA 1650W NA VOLTAGEM 100V, COM LÂMINA DE SERRA, CHAVE ALLEN E GUIA DE ALINHAMENTO.	BOSCH	719,37	2.158,11
62	40	UNIDADE	SERRINHA PARA CORTAR FERRO	WURTH	7,04	281,60
63	8	UNIDADE	SERROTE COM LÂMINA DE 20" EXTRA DURO, CABO DE MADEIRA	BONA FER	28,94	231,52
64	10	UNIDADE	TALHADEIRA CHATA 3/4"X10	MUNDI	20,73	207,30
65	5	UNIDADE	TESOURA PARA CORTAR GRAMA	BONA FER	29,41	147,05
66	5	UNIDADE	TRADO 25 CM	CINFER	74,89	374,45
67	15	UNIDADE	TRENA 10M	VONDER	32,47	487,05
68	10	UNIDADE	TRENA 5M	VONDER	19,15	191,50
69	20	UNIDADE	VASSORA DE METAL PARA GRAMA	BONA FER	26,24	524,80
72	15	UNIDADE	RALO ROTATIVO DE INOX 15X15CM COM CAIXILHO	ASTRA	35,89	538,35
73	20	UNIDADE	ENXADA LARGA 2.5 EM AÇO COM CABO DE MADEIRA 145 CM	BONA FER	29,38	587,60
TOTAL						34.594,81

LOTE 07 - EQUIPAMENTOS DE PROTEÇÃO INDIVIDUAL (EXCLUSIVO ME/EPP)						
ITEM	QTDE	UNIDADE MEDIDA	DESCRIÇÃO DOS PRODUTOS	MARCA	VALOR UNIT	VALOR TOTAL
2	134	PAR	BOTINA DE SEGURANÇA EM COURO VAQUETA COM ELÁSTICO RECOBERTO, PALMILHA DE MONTAGEM EM COURO, COM BIQUEIRA PLÁSTICA; SOLADO POLIURETANO BIDENSIDADE INJETADO DIRETO NO CABEDAL; TESTADA E APROVADA PELAS NORMAS ABNT NBR 12594/1992 E NBR 12561/1992; DEVE OFERECER PROTEÇÃO AOS PÉS DO USUÁRIO EM ÁREAS DE RISCO MECÂNICO LEVE A MODERADO; DEVE SER LAVÁVEL À ÁGUA E SABÃO; DISPONÍVEL NOS TAMANHOS: 33 AO 45.	PELICATO	71,87	9.630,58
3	164	PAR	LUVA DE SEGURANÇA, CONFECCIONADA EM POLIETILENO DE ALTA DENSIDADE E FIO DE AÇO,	VONDER	17,03	2.792,92



CAPITAL DO FELIÃO

Prefeitura Municipal de Três Barras do Paraná
ESTADO DO PARANÁ

001092

			COM PUNHO EM ELÁSTICO, TESTADA E APROVADA PELAS NORMAS EM 388/2003 (RISCOS MECÂNICOS) E EM 511/2006 (RISCOS TÉRMICOS O FRIO), TAMANHOS P, M, G E GG, CONFORME SOLICITAÇÃO.			
5	204	PAR	LUVAS NEOLATEX, CONFECCIONADA EM LÁTEX NATURAL E NEOPRENE, COM REFORÇO EXTRA, ESPESSURA MÍNIMA DE 0,65 MM, INTERIOR FORRADO EM ALGODÃO FLOCADO, PALMA ANTIDERRAPANTE. PARA PROTEÇÃO QUÍMICA E MECÂNICA (EM FUNÇÃO DA SUA ESPESSURA). TAMANHOS P, M OU G (CONFORME SOLICITAÇÃO).	VONDER	10,86	2.215,44
TOTAL						14.638,94

LOTE 08 – TELHAS (EXCLUSIVO ME/EPP)

ITEM	QTDE	UNIDADE MEDIDA	DESCRIÇÃO DOS PRODUTOS	MARCA	VALOR UNIT	VALOR TOTAL
1	500	UNIDADE	TELHA 4MMX2.44X0.50M	ETERNIT	21,02	10.510,00
2	300	UNIDADE	TELHA 5MMX1.83X1.10M	ETERNIT	48,74	14.622,00
3	100	UNIDADE	TELHA 5MMX2.13X1.10M	ETERNIT	55,98	5.598,00
4	200	UNIDADE	TELHA 5MMX2.44X1.10M	ETERNIT	60,64	12.128,00
5	2000	UNIDADE	TELHA DE BARRO ROMANA	CEJATEL	2,03	4.060,00
6	3000	UNIDADE	TELHA DE CIMENTO 42X33CM	BONFANTI	3,60	10.800,00
8	150	UNIDADE	TELHA TRAPEZIODAL AÇO GALVANIZADO S/PINTURA, 0,43 , TERMOACUSTICA,(sanduiches) COM 6,00 METRO.	TELHAÇO	129,06	19.359,00
9	550	METRO	TELHA TRAPEZIODAL AÇO GALVANIZADO S/PINTURA, 0,43 SEM ISOPOR.	TELHAÇO	64,49	35.469,50
10	110	UNIDADE	VIGA "U" DE 0,75 CHAPA 14 com 6 mt.	TELHAÇO	155,82	17.140,20
TOTAL						129.686,70

LOTE 09 – FERRO (EXCLUSIVO ME/EPP)

ITEM	QTDE	UNIDADE MEDIDA	DESCRIÇÃO DOS PRODUTOS	MARCA	VALOR UNIT	VALOR TOTAL
1	70	BARRA	FERRO 1/4" OU 6,3MM BARRA COM 12M	GERDAU	30,04	2.102,80
2	50	BARRA	FERRO 3/4" OU 20MM BARRA COM 12M	GERDAU	284,07	14.203,50
3	80	BARRA	FERRO 3/8" OU 10MM BARRA COM 12M	GERDAU	69,30	5.544,00
4	80	BARRA	FERRO 4.2MM BARRA COM 12M	GERDAU	16,54	1.323,20



CAPITAL DO FELIÃO

Prefeitura Municipal de Três Barras do Paraná
ESTADO DO PARANÁ

001093

5	120	BARRA	FERRO 5/16" OU 8MM BARRA COM 12M	GERDAU	47,50	5.700,00	
6	100	METRO	FERRO COLUNA 7 X 14 - 1/4 6,3MM	BONAMIGO	19,90	1.990,00	
7	80	METRO	FERRO COLUNA 7 X 14 - 3/8 10MM	BONAMIGO	39,90	3.192,00	
8	100	METRO	FERRO COLUNA 7 X 14 - 5/16 8MM	BONAMIGO	28,90	2.890,00	
9	80	METRO	FERRO COLUNA 7 X 17 - 3/8 10MM	BONAMIGO	36,90	2.952,00	
10	100	METRO	FERRO COLUNA 7 X 17 - 5/16 9MM	BONAMIGO	27,80	2.780,00	
11	20	BARRA	FERRO ROSCADO 1/2" BARRA COM 1M	BONAMIGO	22,05	441,00	
12	10	BARRA	FERRO ROSCADO 1/4" BARRA COM 1M	BONAMIGO	6,13	61,30	
13	80	BARRA	FERRO ROSCADO 3/8" BARRA COM 1M	BONAMIGO	13,55	1.084,00	
14	50	BARRA	FERRO ROSCADO 5/16" BARRA COM 1M	BONAMIGO	9,57	478,50	
						TOTAL	44.742,30

LOTE 11 - MATERIAIS DIVERSOS (EXCLUSIVO ME/EPP)

ITEM	QTDE	UNIDADE MEDIDA	DESCRIÇÃO DOS PRODUTOS	MARCA	VALOR UNIT	VALOR TOTAL
1	50	UNIDADE	ABRAÇADEIRA RECARTILHADA 1" AÇO CARBONO	INCA	11,09	554,50
2	30	UNIDADE	ABRAÇADEIRA RECARTILHADA 1.1/2" AÇO CARBONO	INCA	12,46	373,80
3	20	UNIDADE	ABRAÇADEIRA RECARTILHADA 1.1/4" AÇO CARBONO	INCA	12,28	245,60
4	30	UNIDADE	ABRAÇADEIRA RECARTILHADA 1/2" AÇO CARBONO	INCA	6,51	195,30
5	20	UNIDADE	ABRAÇADEIRA TIPO U 1" AÇO SAE 1010	INCA	6,49	129,80
6	20	UNIDADE	ABRAÇADEIRA TIPO U 1.1/2" AÇO SAE 1010	INCA	8,42	168,40
7	20	UNIDADE	ABRAÇADEIRA TIPO U 1.1/4" AÇO SAE 1010	INCA	7,74	154,80
8	20	UNIDADE	ABRAÇADEIRA TIPO U 1/2" AÇO SAE 1010	INCA	5,64	112,80
9	30	UNIDADE	ABRAÇADEIRA TIPO U 3/4" AÇO SAE 1010	INCA	4,42	132,60
10	20	UNIDADE	ALMOTOLIA 250ML BICO FLEXIVEL	MISTER	34,65	693,00
11	20	UNIDADE	APLICADOR P/ SILICONE	MISTER	20,90	418,00
14	50	UNIDADE	ARO COMPLETO 3/4 - 1" 19MM	METASUL	82,66	4.133,00
15	150	UNIDADE	ARRUELA 3/8	VONDER	0,36	54,00
16	100	UNIDADE	ASSENTO SANITARIO	TIGRE	33,82	3.382,00
17	50	UNIDADE	ASSOALHO PINUS 9,5 CM	BALDI	40,50	2.025,00



CAPITAL DO FÊLIÃO

Prefeitura Municipal de Três Barras do Paraná
ESTADO DO PARANÁ

001094

18	50	UNIDADE	BALAIÓ BAMBU 30 CM	VONDER	46,04	2.302,00
19	15	UNIDADE	BARRA DE APOIO 60 CM	METAIS LEAO	88,86	1.332,90
20	50	UNIDADE	BATENTE COM VISTA PINUS	BALDI	94,76	4.738,00
21	20	UNIDADE	BICO PARA ANGRAXADEIRA	MISTER	9,67	193,40
22	100	UNIDADE	BUCHA 10MM PARA PARAFUSO	SANDALO	0,13	13,00
23	100	UNIDADE	BUCHA 6MM PARA PARAFUSO	SANDALO	0,07	7,00
24	100	UNIDADE	BUCHA 8MM PARA PARAFUSO	SANDALO	0,10	10,00
25	150	UNIDADE	CABIDE CROMADO 3 GANCHOS	NIQUELART	27,42	4.113,00
26	100	UNIDADE	CABO ALUMINIO ENCAPADO 1KV 16.00MM	ALCOA	3,98	398,00
27	100	UNIDADE	CABO ALUMINIO ENCAPADO PRETO 1KV 25.00MM	ALCOA	5,58	558,00
28	200	METRO	CABO DE AÇO 6,4MM	MUNDI	7,80	1.560,00
29	10	UNIDADE	CAÇAMBA PVC SEM FURO	METAUL	54,95	549,50
33	20	UNIDADE	CAMARA PNEU 3,25 X 8	COLOSON	18,75	375,00
34	50	UNIDADE	CILINDRO FECHADURA	STAM	18,70	935,00
35	50	UNIDADE	COLA CANO 175G	MUNDI	24,09	1.204,50
36	40	UNIDADE	COLA EPOXI MASSA 100GR	DUREPOXI	8,04	321,60
37	40	UNIDADE	COLA EPOXI, SECAGEM EM 10 MINUTOS, 16G	TEKBOND	19,25	770,00
38	300	METRO	CORDA NYLON 6MM	TROPIKAL	0,75	225,00
39	400	METRO	CORDA SEDA 12MM	TROPIKAL	2,14	856,00
40	400	METRO	CORDA SEDA 19MM	TROPIKAL	8,22	3.288,00
41	150	KG	CORRENTE 3.5 MM	MUNDIAL	38,58	5.787,00
42	150	KG	CORRENTE 9.5 MM	MUNDIAL	29,55	4.432,50
43	200	PACOTE	ESPAÇADOR DE PISO 3MM PACOTE COM 100 UNIDADES	VONDER	3,30	660,00
44	10	PACOTE	ESPAÇADOR DE PISO 5MM PACOTE COM 100 UNIDADES	VONDER	3,30	33,00
45	40	UNIDADE	ESPELHO PARA BEIRAL DE MADEIRA CEDRO 0,14X6M	BALI	25,74	1.029,60
46	40	UNIDADE	ESPUMA DE POLIURETANO 490G	MUNDIAL	25,23	1.009,20
47	80	UNIDADE	FECHADURA COMUM EXTERNA	3F	55,21	4.416,80
48	80	UNIDADE	FECHADURA COMUM INTERNA	3F	50,44	4.035,20
49	30	UNIDADE	FECHO FIO REDONDO 4"	3F	5,16	154,80



CAPITAL DO FÊLIÃO

Prefeitura Municipal de Três Barras do Paraná
ESTADO DO PARANÁ

001007

50	300	METRO	FIO CORTAR GRAMA 3,00 MM	CONEX	1,56	468,00
52	40	UNIDADE	FITA ZEBRADA 200 M	MUNDI	16,85	674,00
53	100	UNIDADE	GANCHO FECHADO 8MM	INCA	0,54	54,00
54	50	UNIDADE	GANCHO P/ CABO DE AÇO 1/4 C/ TRAVA	CONEX	22,98	1.149,00
55	120	UNIDADE	GRAMPO PARA CERCA 1 X 9 1KG	GERDAU	17,17	2.060,40
56	20	UNIDADE	JANELA COMUM METÁLICA 1X1.20M	RIBEIRO	138,20	2.764,00
57	20	UNIDADE	JANELA COMUM METÁLICA 1X1.50M	RIBEIRO	156,65	3.133,00
58	20	UNIDADE	JANELA COMUM METÁLICA 1X1M	RIBEIRO	121,68	2.433,60
59	30	UNIDADE	JANELA METÁLICA BASCULANTE 40X60CM	RIBEIRO	43,27	1.298,10
60	80	M²	LAJE PRÉ MOLDADO 1X1M	CONSKOVA	73,62	5.889,60
61	30	UNIDADE	LIMPA CONTATO SPRAY 300 ML	NOVE54	13,70	411,00
62	10	UNIDADE	LINHA PEDREIRO 0,90 MM COM 100 METROS	EKILON	13,01	130,10
63	60	UNIDADE	LIXA DÁGUA PARA MASSA	3M	1,85	111,00
64	100	M²	LONA AZUL 200 MICRAS 4 METROS LARGURA	VONDER	6,37	637,00
65	200	M²	LONA AZUL 200 MICRAS 6 METROS LARGURA	VONDER	6,37	1.274,00
66	100	M²	LONA AZUL 200 MICRAS 8 METROS LARGURA	VONDER	6,37	637,00
67	1000	M²	LONA PRETA 200 MICRAS 4 METROS LARGURA	VONDER	4,06	4.060,00
68	1000	M²	LONA PRETA 200 MICRAS 6 METROS LARGURA	VONDER	4,06	4.060,00
69	1500	M²	LONA PRETA 200 MICRAS 8 METROS LARGURA	VONDER	4,06	6.090,00
72	50	UNIDADE	MASSA DE CALAFETAR 350GR	PULVITEC	11,70	585,00
73	30	UNIDADE	PALANQUE DE CONCRETO 0,10X0,10X2.50M	SANTIN	81,09	2.432,70
74	40	UNIDADE	PALANQUE DE CONCRETO 0,10X0,10X3.00M	SANTIN	91,33	3.653,20
75	800	UNIDADE	PARAFUSO 3.5X22 CABEÇA CHATA ROSCA SOBERBA	MFIX	0,12	96,00
76	250	UNIDADE	PARAFUSO FRANCES 1/4 X 2 1/4	MFIX	0,86	215,00
77	250	UNIDADE	PARAFUSO FRANCES 1/4 X 3"	MFIX	0,96	240,00
78	800	UNIDADE	PARAFUSO MADEIRA 3.2X40 CABEÇA CHATA FENDA	MFIX	0,14	112,00
79	300	UNIDADE	PARAFUSO SEXTAVADO 5/16 X 60	MFIX	0,78	234,00
80	200	UNIDADE	PARAFUSO WC LATÃO CROMADO LUXO COM BUCHA 8MM	MFIX	2,47	494,00
81	10	UNIDADE	PIA INOX 120 X 53 CUBA N4	GRELPLUS	225,41	2.254,10
82	200	UNIDADE	PORCA 3/8	MFIX	0,37	74,00



CAPITAL DO FEIJÃO

Prefeitura Municipal de Três Barras do Paraná

ESTADO DO PARANÁ

001096

83	10	UNIDADE	PORTA DE METAL 80X210CM	MRG	452,03	4.520,30
84	10	UNIDADE	PORTA SANFONADA 82 CM BRANCO/CINZA	PLASBIL	132,43	1.324,30
85	20	UNIDADE	PORTA TOALHA TIPO ARGOLA	METAIS LEAO	25,43	508,60
86	400	UNIDADE	POSTE CONCRETO 2,20 MT (10 X 10)	SANTIN	68,15	27.263,20
87	300	UNIDADE	POSTE CONCRETO 4,20 MT (12 X 12,5)	SANTIN	218,55	65.565,00
88	100	PACOTE	PREGO GALVANIZADO 10X10 01 KG	GERDAU	33,69	3.369,00
89	80	PACOTE	PREGO GALVANIZADO 12X12 01 KG	GERDAU	30,36	2.428,80
90	160	UNIDADE	PREGO GALVANIZADO 17X27 01 KG	GERDAU	21,19	3.390,40
91	100	UNIDADE	PREGO GALVANIZADO 18X30 01 KG	GERDAU	21,44	2.144,00
92	100	UNIDADE	PREGO GALVANIZADO 19X39 01 KG	GERDAU	21,44	2.144,00
93	150	UNIDADE	PREGO GALVANIZADO 26X84 01 KG	GERDAU	31,32	4.698,00
94	100	UNIDADE	PREGO GALVANIZADO TELHEIRO	GERDAU	15,63	1.563,00
95	15	UNIDADE	REGADOR PLÁSTICO 10 L	CIPLA	20,63	309,45
97	30	UNIDADE	ROLDANA FERRO 14CM	MATASUL	28,89	866,70
98	50	UNIDADE	SILICONE BRANCO 280 ML	TEKBOND	19,20	960,00
99	40	UNIDADE	SPRAY LUBRIFICANTE 300ML	TEKBOND	7,58	303,20
100	500	METRO LINEAR	TABUA MADEIRA PINUS 20CMX1"	BALDI	8,22	4.110,00
101	500	METRO LINEAR	TABUA MADEIRA PINUS 25CMX1"	BALDI	10,70	5.350,00
102	40	UNIDADE	TARJETA 3"	ROCHA	8,24	329,60
103	500	METRO LINEAR	TELA DE ARAME 1.5X1M	MORLAN	15,60	7.800,00
104	50	METRO	TELA SOLDADA FIO 19 1M ALTURA	MORLAN	20,67	1.033,50
105	30	UNIDADE	VALVULA GAS 506/1 PARAFUSADO	ALIANÇA	56,07	1.682,10
106	60	UNIDADE	VASSOURÃO GARI 60CM COM CABO	ODIM	31,33	1.879,80
107	40	UNIDADE	VEDA CALHA 380G	MUNDIAL	17,78	711,20
108	20	UNIDADE	VEDANTE ACRILICO 460 G	MUNDIAL	17,44	348,80
110	15	UNIDADE	CONE SINALIZAÇÃO COM REFLETIVO POLIPROPILENO LARANJA / BRANCO 500 MM 77 CM	CONEX	60,80	912,00
111	15	UNIDADE	CONE SINALIZAÇÃO COM REFLETIVO POLIPROPILENO LARANJA / BRANCO 500 MM 50 CM	CONEX	28,55	428,25



CAPITAL DO FÊLÃO

Prefeitura Municipal de Três Barras do Paraná
ESTADO DO PARANÁ

001007

112	6	UNIDADE	PORTA EM ALUMÍNIO DE ABRIR TIPO VENEZIANA 80X210CM COM GUARNIÇÃO E ACESSÓRIOS	MGM	828,41	4.970,46
113	6	UNIDADE	PORTA DE FERRO, DE ABRIR TIPO VENEZIANA, 80X210CM, COM GUARNICOES E ACESSÓRIOS	MGM	331,92	1.991,52
114	200	UNIDADE	PARAFUSO PHILIPS 4.5X40	MFIX	0,18	36,00
115	200	UNIDADE	PARAFUSO PHILIPS 4.0X30	MFIX	0,14	28,00
116	500	UNIDADE	TRELIÇA 8 CM LEVE ALTURA POR METRO	BONAMIGO	6,99	3.495,00
117	100	UNIDADE	PLACA DE IDENTIFICAÇÃO 110 E 220 VOLTS	MAJU	3,74	374,00
118	3	JOGO	JOGO DE CHAVE DE BOCA 22 PEÇAS	MUNDI	180,81	542,43
119	3	JOGO	JOGO DE CHAVE ESTRELA 22 PEÇAS	MUNDI	202,03	606,09
120	3	JOGO	JOGO DE CHAVE COMBINADA 22 PEÇAS	MUNDI	205,72	617,16
121	15	FRASCO	COLA PU 30 E 40 FRACO DE 400 ML.	TYTAN	26,58	398,70
122	10	UNIDADE	MARRETA OITAVADA C/CABO DE MADEIRA 1,5 KG	DREYER	43,29	432,90
123	10	UNIDADE	FORCADO RETO DE ARAME 5 DENTES COM CABO DE MADEIRA 120 CM	BONAFER	58,11	581,10
125	30	ROLO	ARAME FARPADO FIO 16 1,52MM 250KGF 500M	POTRO	460,33	13.809,90
126	40	ROLO	FITA ANTIDERRAPANTE 50MM X 20M PRETA	VONDER	125,09	5.003,60
127	200	METRO	FIO SOLIDO FLEXIVEL 6MM	CONDUSUL	5,70	1.140,00
128	50	ROLO	FITA CREPE AUTOMOTIVA DE ALTA PERFORMANCE AMARELA 48MM X 40M	3M	16,65	832,50
129	10	FRASCO	CITRUS REMOVEDOR DE ADESIVOS SPRAY , 300ML	VONDER	25,74	257,40
130	20	ROLO	MANTA ASFÁLTICA AUTO ADESIVA VEDA TUDO ALUMINADA 90CMX10M	VEDACIT	385,16	7.703,20
131	10	FRASCO	CONVERTEDOR DE FERRUGEM 1 LITRO	TF7	33,14	331,40
132	10	UNIDADE	FAÇÃO PARA MATO EM AÇO CARBONO COM 14 POLEGADAS	BONAFER	17,97	179,70
133	6	UNIDADE	TANQUE DE CONCRETO DUAS BOCA TODO REVESTIDO EM CERÂMICA E ESFREGADOR EM INOX, MODELO CONVENCIONAL.	UBIRATA	405,72	2.434,32
134	15	UNIDADE	REPARO TORRE ENTRADA UNIVERSAL C/ BOIA CAIXA ACOPLADA COMPLETO	ASTRA	124,22	1.863,30
135	50	UNIDADE	MODULO DE TOMADA 2A	RADIAL	28,59	1.429,50
136	50	UNIDADE	CAIXA DE MODULO 2A	RADIAL	4,91	245,50
143	15	UNIDADE	PORTA LAMINADA 210 X 80	MGR	128,57	1.928,55



Prefeitura Municipal de Três Barras do Paraná
ESTADO DO PARANÁ

001098

145	50	METRO	TELA ARAME PINTEIRO 1 MT	MORLAN	11,07	553,50
					TOTAL	303.533,33

➤ LOTE 12 – MATERIAIS PARA MANUTENÇÃO DE BENS IMÓVEIS (AMPLA CONCORRÊNCIA)

ITEM	QTDE	UNIDADE MEDIDA	DESCRIÇÃO DOS PRODUTOS	MARCA	VALOR UNIT	VALOR TOTAL
2	1.650	METRO	TELHA TRAPEZIODAL AÇO GALVANIZADO S/PINTURA, 0,43 SEM ISOPOR.	TELHAÇO	64,49	106.408,50
3	2.625	UNIDADE	TUBO SOLDÁVEL 32MMX6M AGUA	PLASTILIT	42,01	110.276,25
4	1.125	UNIDADE	TUBO SOLDÁVEL 50MMX6M AGUA	PLASTILIT	78,33	88.121,25
					TOTAL	304.806,00

Valor total estimado registrado do fornecedor R\$ 1.246.440,58 (um milhão, duzentos e quarenta e seis mil e quatrocentos e quarenta reais e cinquenta e oito centavos).

Desclassificações

➤ NÃO HOUE

Inabilitações

➤ NÃO HOUE

Três Barras do Paraná/PR, 02 de fevereiro de 2022.

VANESSA MACAGNAN ACUNHA OENNING
Pregoeira

00100

MUNICÍPIO DE TRÊS BARRAS DO PARANÁ
RESULTADO DA CLASSIFICAÇÃO DAS PROPOSTAS, JULGAMENTO E HABILITAÇÃO DA LICITAÇÃO MODALIDADE
PREGÃO PRESENCIAL Nº 02/2022.

O Pregoeiro, devidamente constituído, em cumprimento ao disposto na legislação, torna público e comunica aos interessados na execução do objeto do Edital do Pregão Presencial nº 02/2022, o resultado da classificação das propostas, julgamento e habilitação da licitação em epígrafe.

Classificação em primeiro lugar no item do objeto, conforme segue:

AR LIMP COMÉRCIO E SERVIÇOS DE HIGIENE E LIMPEZA LTDA – CNPJ Nº 31.314.488/0001-55

LOTE 06 – FERRAMENTAS (EXCLUSIVO ME/EPP)						
ITEM	QTDE	UNIDADE MEDIDA	DESCRIÇÃO DOS PRODUTOS	MARCA	VALOR UNIT	VALOR TOTAL
40	2	UNIDADE	MARTELETE PERFORADOR PROFISSIONAL, POTENCIA 900W, FORÇA DE IMPACTO 3,2J, 110V.	WOLKER	1.226,00	2.452,00
70	4	UNIDADE	MOTO BOMBA SCHNEIDER 1 EST 1/2CV 220V BC 98	SCHNEIDER	1.650,00	6.600,00
					TOTAL	9.052,00

LOTE 07 – EQUIPAMENTOS DE PROTEÇÃO INDIVIDUAL (EXCLUSIVO ME/EPP)						
ITEM	QTDE	UNIDADE MEDIDA	DESCRIÇÃO DOS PRODUTOS	MARCA	VALOR UNIT	VALOR TOTAL
1	30	UNIDADE	AVENTAL DE PVC FORRADO COM NO MÍNIMO 1,20 X 0,60M.	PLASTICOR	90,00	2.700,00
7	15	UNIDADE	MASCARA P/ SOLDA VISOR FIXO	VONDER	165,00	2.475,00
8	30	UNIDADE	ÓCULOS DE PROTEÇÃO COM HASTES REGULÁVEIS OU QUE SE AJUSTEM A CABEÇA DO USUÁRIO, COM ANTI-EMBAÇAMENTO E PROTEÇÃO LATERAL AOS OLHOS.	VISCA	12,63	378,90
10	72	UNIDADE	MASCARA P2 COM VÁLVULA, RESPIRADOR SEMIFACIAL DESCARTÁVEL, CLASSE PFF2 (S), MODELO DOBRÁVEL, COM VÁLVULA DE EXALAÇÃO, FORMADO POR FILTRO COM TRATAMENTO ELETROSTÁTICO, TNT NA PARTE INTERNA, CLIP NASAL INTERNO EM METAL REVESTIDO DE PLÁSTICO QUE FACILITA A VEDAÇÃO E ELÁSTICOS DE LÁTEX COM REGULADOR. EMBALADO INDIVIDUALMENTE.	LUBEKA	6,80	489,60
11	44	UNIDADE	CAPA DE SEGURANÇA, CONFECCIONADA EM TREVIRA, FECHAMENTO FRONTAL COM BOTÕES, COM CAPUZ, MANGAS LONGAS, COSTURAS ATRAVÉS DE SOLDA ELETRÔNICA, RESISTE A RESPINGOS, ABRASÃO E FORNECE PROTEÇÃO SÓLIDA A PARTIR DE UMA VARIEDADE DE COMPOSTOS INDUSTRIAIS, ÁCIDOS E ÓLEOS, FORRADA, 100% À PROVA D'ÁGUA.	MAICOL	189,00	8.316,00
					TOTAL	14.359,50

LOTE 11 - MATERIAIS DIVERSOS (EXCLUSIVO ME/EPP)						
ITEM	QTDE	UNIDADE MEDIDA	DESCRIÇÃO DOS PRODUTOS	MARCA	VALOR UNIT	VALOR TOTAL
109	6	UNIDADE	CHUVEIRO COM RESISTENCIA BLINDADA 200 WOLTS	HYDRA	630,00	3.780,00
124	40	UNIDADE	POLVERIZADOR (BORRIFADOR) 500 ML	NOBRE	9,35	374,00
144	10	UNIDADE	PULVERIZADOR 20 LTS	VONDER	270,00	2.700,00
					TOTAL	6.854,00

Valor total estimado registrado do fornecedor: R\$ 30.265,50 (Trinta mil, duzentos e sessenta e cinco reais e cinquenta centavos).

C F ANTONELLI EIRELI – CNPJ Nº 26.671.089/0001-01

LOTE 01 - MATERIAL ELÉTRICO (EXCLUSIVO ME/EPP)						
ITEM	QTDE	UNIDADE MEDIDA	DESCRIÇÃO DOS PRODUTOS	MARCA	VALOR UNIT	VALOR TOTAL
42	60	UNIDADE	ELETRODUTO RÍGIDO 1.1/2" BARRA COM 3M	DIVERSOS	54,00	3.240,00
43	60	UNIDADE	ELETRODUTO RÍGIDO 1.1/4" BARRA COM 3M	DIVERSOS	38,00	2.280,00
54	150	ROLO	FITA ISOLANTE 20M	ADELBRAS	9,45	1.417,50
55	40	ROLO	FITA ISOLANTE AUTO FUSÃO 10 M	3M	20,00	800,00
64	200	UNIDADE	LAMPADA LED TUBULAR 20W	MUNDILUX	31,70	6.340,00
79	50	UNIDADE	REFLETOR LED 30W 6000K BIVOLT	BLUMENAU	166,00	8.300,00
83	150	UNIDADE	LÚVA SOLDÁVEL COM ROSCA 23MMX1"	IMPOL	8,30	1.245,00
					TOTAL	23.622,50

LOTE 02 - MATERIAL HIDRÁULICO/SANITÁRIO (EXCLUSIVO ME/EPP)						
ITEM	QTDE	UNIDADE MEDIDA	DESCRIÇÃO DOS PRODUTOS	MARCA	VALOR UNIT	VALOR TOTAL
104	50	UNIDADE	MANGUEIRA COM ESGUICHO 30M	PLASBOM	75,00	3.750,00
173	20	METRO	PEITORIL EM MARMORE, POLIDO, BRANCO COMUM, L= *15* CM, E= *2,0* CM, COM PINGADEIRA	SANTA FÉ	200,00	4.000,00
174	20	METRO	SOLEIRA EM MARMORE, POLIDO, BRANCO COMUM, L= *25* CM, E= *3* CM, CORTE RETO	SANTA FÉ	200,00	4.000,00
					TOTAL	11.750,00

LOTE 05 - MATERIAIS PARA PINTURA (EXCLUSIVO ME/EPP)						
ITEM	QTDE	UNIDADE MEDIDA	DESCRIÇÃO DOS PRODUTOS	MARCA	VALOR UNIT.	VALOR TOTAL
10	100	SACA	MASSA CORRIDA PVA 25KG	MASTER	39,60	3.960,00
27	100	LATA	TINTA ESMALTE SINTÉTICO GRAFITE COM PROTECAO PARA METAIS FERROSOS 3,600	MASTER	150,00	15.000,00
29	50	LATA	TINTA ESMALTE SINTÉTICO PREMIUM BRILHANTE PARA PINTURA EM MADEIRA 3,6	MASTER	91,50	4.575,00
31	60	GALÃO	ESMALTE SINTÉTICO 3,6L BRANCO GELO	MASTER	101,49	6.089,40
49	60	UNIDADE	VERNIZ COPAL 900ML	MASTER	30,00	1.800,00
50	15	UNIDADE	VERNIZ MARITIMO 3,6 LTS	MASTER	104,40	1.566,00
					Total	32.990,40

LOTE 06 – FERRAMENTAS (EXCLUSIVO ME/EPP)						
ITEM	QTDE	UNIDADE MEDIDA	DESCRIÇÃO DOS PRODUTOS	MARCA	VALOR UNIT	VALOR TOTAL
8	20	UNIDADE	BROCA AÇO RÁPIDO 10,0MM	MTX	18,00	360,00
9	20	UNIDADE	BROCA AÇO RÁPIDO 12,0MM	MTX	23,00	460,00

Total 820,00

LOTE 07 - EQUIPAMENTOS DE PROTEÇÃO INDIVIDUAL (EXCLUSIVO ME/EPP)						
ITEM	QTDE	UNIDADE MEDIDA	DESCRIÇÃO DOS PRODUTOS	MARCA	VALOR UNIT	VALOR TOTAL
4	100	UNIDADE	LUVA DE LATEX P/M/G/XG	DANNY	6,50	650,00
6	100	UNIDADE	MASCARA BRANCA C/ VALVULA	SUPER SAFETY	10,00	1.000,00
12	100	UNIDADE	AVENTAL IMPERMEAVEL DE SEGURANÇA BRANCO, CONFECCIONADO EM PVC COM FORRO DE POLIÉSTER, COM TIRAS SOLDADAS ELETRONICAMENTE SENDO UMA NO PESCOÇO E DUAS NA CINTURA PERMITINDO AMARRAÇÃO NAS COSTAS. É ESSENCIAL PARA A SEGURANÇA DO TRABALHO E HIGIENE. SE ENCAIXA CONFORTAVELMENTE SOBRE A ROUPA DE TRABALHO E FORNECER UMA BARREIRA LÍQUIDO-RESISTENTE COM RESISTÊNCIA À AGUA E ALGUNS PRODUTOS QUÍMICOS DE BAIXA AGRESSIVIDADE. OFERECENDO EXCELENTE PROTEÇÃO SUPERIOR A RESPINGOS; FLEXÍVEL, LEVE E RESISTENTE; TAMANHO: 1,20 X 0,70 M.	TOTAL CAPAS	80,00	8.000,00
13	50	CX	LUVA DE SEGURANÇA DE VINIL, CONFECCIONADA EM RESINA VINILICA, SEM PULVERIZAÇÃO DE AMIDO; SÃO PRODUZIDAS EM VINIL, NÃO POSSUI COSTURAS PROTEGENDO AS MÃOS DO CONTATO COM PRODUTOS QUÍMICOS E RESPINGOS, A CAMADA FINA DE VINIL OFERECE UMA COMBINAÇÃO DE MACIEZ, FLEXIBILIDADE E TATO. CX. COM 100 UNIDADE.	TALGE	32,00	1.600,00
					TOTAL	11.250,00

LOTE 11 - MATERIAIS DIVERSOS (EXCLUSIVO ME/EPP)						
ITEM	QTDE	UNIDADE MEDIDA	DESCRIÇÃO DOS PRODUTOS	MARCA	VALOR UNIT	VALOR TOTAL
13	60	UNIDADE	ARAME RECOZIDO QUEIMADO BWG 18	BELGO	21,89	1.313,40
32	300	METRO LINEAR	CAIBRO DE 5X10CM MADEIRA PINUS	MADEZAN	10,80	3.240,00
51	200	ROLO	FITA MULTITUSO 30CMX50M	PLASTBAND	66,00	13.200,00
70	100	UNIDADE	MALHA POP REFORÇADO 2 X 3 M 3,40MM 20X20	BELGO	73,00	7.300,00
71	100	UNIDADE	MALHA POP REFORÇADO 2 X 3 M 4,2MM 15X15	BELGO	166,00	16.600,00
96	1000	METRO LINEAR	RIPA MADEIRA PINUS 1"X5CM	MADEZAN	2,47	2.470,00
137	30	UNIDADE	BATENTE CEDRILHO MESCLADO 13CM	LONGO	156,17	4.685,10
138	100	METRO LINEAR	CAIBRO DE 5X5CM MADEIRA PINUS	MADEZAN	5,68	568,00
142	20	UNIDADE	PORTA DE MADEIRA INTERNA 80X210CM	LONGO	139,30	2.786,00
					TOTAL	52.162,50

Valor total estimado registrado do fornecedor: R\$ 132.595,40 (cento e trinta e dois mil, quinhentos e noventa e cinco reais e quarenta centavos).

C.L. MARAFON & CIA. LTDA – CNPJ Nº 85.053.601/0001-15

LOTE 01 - MATERIAL ELÉTRICO (EXCLUSIVO ME/EPP)						
ITEM	QTDE	UNIDADE MEDIDA	DESCRIÇÃO DOS PRODUTOS	MARCA	VALOR UNIT	VALOR TOTAL
1	20	UNIDADE	ABRACADEIRA CANO "U" 1 1/2 (50MM)	C. L. MARAFON & CIA	1,21	24,20
2	20	UNIDADE	ABRACADEIRA CONDULETE 1"	C. L. MARAFON & CIA	3,58	71,60
3	200	UNIDADE	ABRACADEIRA DE NYLON 140X2,5MM (PRETA)	C. L. MARAFON & CIA	0,17	34,00
4	150	UNIDADE	ABRACADEIRA DE NYLON 200X2,5MM (PRETA)	C. L. MARAFON & CIA	0,27	40,50
5	20	UNIDADE	ABRACADEIRA EM NYLON 200 X 3,6MM	C. L. MARAFON & CIA	0,26	5,20
6	15	UNIDADE	ABRACADEIRA EM NYLON 300 X 4,8MM	C. L. MARAFON & CIA	0,33	4,95
7	15	UNIDADE	ABRACADEIRA EM NYLON 450 X 4,8MM	C. L. MARAFON & CIA	0,51	7,65
8	10	UNIDADE	ABRACADEIRA ROSCA S / FIM GRANDE LARGA	C. L. MARAFON & CIA	4,03	40,30
9	10	UNIDADE	AQUECEDOR P/ TORNEIRA (220V)	C. L. MARAFON & CIA	169,00	1.690,00
10	20	UNIDADE	ARMAÇÃO REX 1X1X3/16	C. L. MARAFON & CIA	21,89	437,80
11	20	UNIDADE	BASE P/ RELÉ FOTOCELULA	C. L. MARAFON & CIA	8,84	176,80
12	70	UNIDADE	BOCAL PORCELANA FIXO PARA TETO	C. L. MARAFON & CIA	5,37	375,90
13	50	UNIDADE	BOCAL SOQUETE SIMPLES SEM CHAVE	C. L. MARAFON & CIA	3,43	171,50
14	30	UNIDADE	CABEÇOTE DE ALUMINIO PARA ELETRODUTO 1"	C. L. MARAFON & CIA	4,47	134,10
15	30	UNIDADE	CABEÇOTE DE ALUMINIO PARA ELETRODUTO 1 1/2"	C. L. MARAFON & CIA	5,71	171,30
16	40	UNIDADE	CABEÇOTE DE ALUMINIO PARA ELETRODUTO 1 1/4"	C. L. MARAFON & CIA	5,65	226,00
17	20	UNIDADE	CABEÇOTE DE ALUMINIO PARA ELETRODUTO 2"	C. L. MARAFON & CIA	9,83	196,60
18	1500	METRO	CABO PP 2 X 2,5MM	C. L. MARAFON & CIA	6,70	10.050,00
19	600	METRO	CABO PP 2 X 4MM	C. L. MARAFON & CIA	8,79	5.274,00
22	100	UNIDADE	CAIXA DE EMBUTIR 2X4 MATERIAL PLÁSTICO	C. L. MARAFON & CIA	1,84	184,00
23	200	METRO	CANAleta FIO COM FITA DUPLA FACE	C. L. MARAFON & CIA	10,70	2.140,00
24	200	METRO	CANAleta FIO TRIPLA	C. L. MARAFON & CIA	18,83	3.766,00
25	100	METRO	CANO CORRUGADO 1"	C. L. MARAFON & CIA	3,40	340,00
26	100	METRO	CANO CORRUGADO 2"	C. L. MARAFON & CIA	5,12	512,00
27	100	UNIDADE	CONECTOR PORCELANA DUPLO G	C. L. MARAFON & CIA	5,24	524,00
28	200	UNIDADE	CONECTOR TAPIT PERFURANTE 16-120 MEDIO	C. L. MARAFON & CIA	16,79	3.358,00