

PROCURAÇÃO

Pelo presente instrumento de procuração a Outorgante confere poderes a Outorgada na forma a seguir:

OUTORGANTE: COMERCIAL CIRÚRGICA RIOCLARENSE LTDA., com matriz sediada à Avenida 62-A, nº 419 – Jardim América, na cidade de Rio Claro – SP, inscrita no CNPJ nº 67.729.178/0001-49, com Inscrição Estadual nº 587.101.582.112; e Filial: 01) inscrita no CNPJ nº 67.729.178/0002-20, com Inscrição Estadual nº 062.996.580.0021, estabelecida à Rua Paulo Costa, nº 140, Distrito Industrial – Jardim Piemont Sul, na cidade de Betim – MG; Filial 02) inscrita no CNPJ nº 67.729.178/0004-91, com Inscrição Estadual nº 395.060.142.110, estabelecida na Praça Emílio Marconato, nº 1000, Galpão 22 – Bairro Núcleo Residencial Doutor João Aldo Nassif, na cidade de Jaguariúna – SP; Filial 03) inscrita no CNPJ nº 67.729.178/0005-72, com Inscrição Estadual nº 90770533-17, estabelecida na Avenida Joanna Rodrigues Jondral, nº 250, Bloco 01 – Galpão 04, Cilo 2 – Londrina – PR; e Filial 04) inscrita no CNPJ nº 67.729.178/0006-53, com Inscrição Estadual nº 0867098-60, estabelecida na Rodovia Empresário João Santos Filho, nº 689 – Galpão C5, Bairro Muribeca – Jaboatão dos Guararapes – Pernambuco, e Filial 05) inscrita no CNPJ nº 67.729.178/0007-34, com Inscrição Estadual nº 12.674.155, estabelecida na Avenida do Acesso Oeste, 31 KM 312, ARMZ 02, galpão 03 – Penedo, Itatiaia – Rio de Janeiro, neste ato representada por seus sócios administradores, o Sr. Walter Prochnow Junior, brasileiro, casado, portador da Carteira de Identidade nº 22.636.117-2 e do CPF nº 139.498.468-59, residente e domiciliado a Cidade de Rio Claro, Estado de São Paulo, na Rua 09 nº 1101, casa 18, Condomínio Villagio Urca, e ou por sua sócia administradora, a Sra. Ana Lúcia Barbosa Prochnow, brasileira, casada, portadora do RG nº 23.826.728-3 SSP/SP e do CPF nº 110.027.848-67, residente e domiciliada à Rua 08, nº 88 – Residencial Florença - Rio Claro / SP

OUTORGADO: LUCIANA ZANERATTO, brasileira, solteira, Farmacêutica Responsável, portadora da Carteira de Identidade nº 23.016.023-2 SSP/SP e do CPF nº 192.141.648-35, residente à Rua 30, nº 289 – Condomínio Colorado, Jardim Paulista, na cidade de Rio Claro – São Paulo.*

MICHELE FERNANDA ROSSI SALLES BUENO, brasileira, casada, Coordenadora de Licitação, portadora da Carteira de Identidade nº 33.916.004-4 SSP/SP e do CPF nº 219.862.918-63, residente à Rua 16, nº 60, Bloco Arara, Apartamento 04 – Residencial dos Pássaros – Mãe Preta, na cidade de Rio Claro – São Paulo.*

ALESSANDRA FERNANDA RIGO FERREIRA, brasileira, casada, Líder de Pregão Eletrônico, portadora da Carteira de Identidade nº 40.693.871-4 SSP/SP e do CPF nº 369.371.578-51, residente à Rua 06-B, nº 1103 – Vila Indaiá, na cidade de Rio Claro – São Paulo.*

RAFAEL OLÍMPIO CASTANHEIRA, brasileiro, casado, Coordenador de Vendas, portador da Carteira de Identidade nº 35.348.360-6 e do CPF nº 324.367.598-71, residente à Rua Alexandre José Franzini, nº 330 – Jardim Alto da Represa, CEP: 13.603-258, na cidade de Araras – São Paulo.*

COMERCIAL CIRURGICA RIOCLARENSE LTDA.
Avenida 62-A, 419 – Jardim América – Fone (19) 3522-5800 – vendas@rioclarense.com.br
CEP: 13506-056 – Rio Claro – SP – CNPJ: 67.729.178/0001-49 E INSCR. ESTADUAL Nº 587.101.582.112 E INSCR. MUNICIPAL Nº 019117

Praça Emílio Marconato, 1000 – Galpão 22 – Núcleo Residencial Doutor João Aldo Nassif – vendas@rioclarense.com.br
CEP: 13.916-074 – Jaguariúna – SP – Fone (19) 3522-5800 – CNPJ: 67.729.178/0004-91 E INSCR. EST. Nº 395.060.142.110 E INSCR. MUNICIPAL Nº 550516029

Rua Paulo Costa, 140 – Distrito Industrial – Jd. Piemont Sul – FONE (19) 3522-5800 – vendas@rioclarense.com.br
CEP: 32.669.712 – Betim – MG – CNPJ: 67.729.178/0002-20 e INSCR. EST. 062.996.580.0021 E INSCR. MUNICIPAL Nº 1282010014

Avenida Joanna Rodrigues Jondral, 250 – Bloco 01 – Galpão 04 – Bairro Cilo 2 – Fone (19) 3522-5800 – vendas@rioclarense.com.br
CEP: 86.067-050 – Londrina – PR – CNPJ: 67.729.178/0005-72 E INSCR. EST. Nº 90770533-17 E INSCR. MUNICIPAL Nº 2386335

Rodovia Empresário João Santos Filho, 689 – Galpão C5 – Muribeca – Fone (19) 3522-5800 – vendas@rioclarense.com.br
CEP: 54.355-030 – Jaboatão dos Guararapes – PE – CNPJ: 67.729.178/0006-53 E INSCR. EST. Nº 0867.098-60 E INSCR. MUNICIPAL Nº 997.913-4

DOCUMENTAÇÃO: rafaelli.silva@rioclarense.com.br e natalasha.pereira@rioclarense.com.br / SAC: sac@rioclarense.com.br / CONTRATOS: contratos@rioclarense.com.br / PREGÃO ELETRÔNICO: alessandra.rigo@rioclarense.com.br / EMPENHOS: empenhos@rioclarense.com.br





RAFAELI DAIANE ARAÚJO DA SILVA, brasileira, casada, Analista Administrativo Junior – Documentação, portadora da Carteira de Identidade nº 45.943.589-9 SSP/SP e do CPF nº 391.004.378-08, residente à Rodovia Constantine Peruchi, Km 175, Condomínio Vila do Horto - Torre 07, Apartamento 02, na cidade de Rio Claro – São Paulo.*

NATASHA FIRMINO SOMAIO PEREIRA, brasileira, Casada, Auxiliar de Licitação – Documentação, portadora da carteira de 46.230.143-6 SSP/SP e do CPF: 362.336.198-40, residente à Rua 10-MP número 241, - Bairro Mãe Preta, CEP: 13.506-180, na cidade de Rio Claro – São Paulo.*

LUCAS DE OLIVEIRA BOER, brasileiro, Solteiro, portador da Carteira de Identidade nº 43.783.931-X-SSP/SP e do CPF nº 446.778.158-79, residente à Rua 13 nº 631, Bairro Centro, na cidade de Rio Claro – São Paulo.*

PODERES: Para representá-la junto aos órgãos da Administração Direita, os fundos especiais, as autarquias, as fundações públicas, as empresas públicas, as sociedades de economia mista e demais entidades controladas direta ou indiretamente pela União, Estados, Distrito Federal e Municípios, podendo assinar, retirar, incluir documentos, impetrar recursos, assinar livros de ata, assinar propostas e contratos, formular lances, negociar preços, impugnar e exercer qualquer outra atividade para os fins licitatórios, podendo ainda substabelecer esta à outrem e tudo mais que se fizer necessário para o bom e fiel cumprimento do presente mandato.*

Esta Procuração não confere qualquer exclusividade ao **outorgado**, tendo sua validade compreendida por um período de 12 (doze) meses.

Rio Claro – SP, 05 de Setembro de 2023..



3 TABELIAO DE NOTAS E DE PROTESTO DE LETRAS E TITULOS DE RIO CLARO - SP RUA, QUATRO, Nº910-CENTRO FONE:(19)3533-3430
HERIKA DESTRI CUNHA - TABELIA

Reconheço, por semelhança COM VALOR, a(s) firma(s) de: WALTER PROCHNOW JUNIOR (20994); ANA LUCIA BARBOSA PROCHNOW (33553), no fé.
RIO CLARO - SP, 05 de setembro de 2023.
Em Test. da verdade,
WHENDY APARECIDA FRANCISCO SILVINO
Valor Unitário: R\$12,40, Total: R\$24,80.
Código Seguro: 4852485750485051485753575
156 Valido somente com o selo de autenticidade



Comercial Cirúrgica Rioclarense Ltda.
Walter Prochnow Junior
Sócio Administrador

Comercial Cirúrgica Rioclarense Ltda.
Ana Lúcia Barbosa Prochnow
Sócia Administradora



COMERCIAL CIRURGICA RIOCLARENSE LTDA
Avenida 62-A, 419 – Jardim América – Fone (19) 3522-5800 – vendas@rioclarense.com.br
CEP: 13.506-180 – Rio Claro – SP – CNPJ: 67.729.178/0001-49 E INSCR. ESTADUAL Nº 587.101.582.112 E INSCR. MUNICIPAL Nº 019117

Praça Emilio Marconato, 1000 – Galpão 22 – Núcleo Residencial Doutor João Aldo Nassif – vendas@rioclarense.com.br
CEP: 13.916-074 – Jaguariúna – SP – Fone (19) 3522-5800 – CNPJ: 67.729.178/0004-91 E INSCR. EST Nº 395.060.142.110 E INSCR. MUNICIPAL Nº 550516029

Rua Paulo Costa, 140 – Distrito Industrial – Jd. Piemount Sul – FONE (19) 3522-5800 – vendas@rioclarense.com.br
CEP: 32.669.712 – Betim – MG – CNPJ: 67.729.178/0002-20 e INSCR. EST. 062.996.580.0021 E INSCR. MUNICIPAL Nº 1282010014

Avenida Joanna Rodrigues Jondral, 250 – Bloco 01 – Galpão 04 – Bairro Cilo 2 – Fone (19) 3522-5800 – vendas@rioclarense.com.br
CEP: 86.067-050 – Londrina – PR – CNPJ: 67.729.178/0005-72 E INSCR. EST. Nº 90770533-17 E INSCR. MUNICIPAL Nº 2396335

Rodovia Empresário João Santos Filho, 689 – Galpão C5 – Muribeca – Fone (19) 3522-5800 – vendas@rioclarense.com.br
CEP: 54.355-030 – Jaboatão dos Guararapes – PE – CNPJ: 67.729.178/0006-53 E INSCR. EST. Nº 0867.098-60 E INSCR. MUNICIPAL Nº 997.913-1

DOCUMENTAÇÃO: rafaeli.silva@rioclarense.com.br e natasha.pereira@rioclarense.com.br / SAC: sac@rioclarense.com.br / CONTRATOS: contratos@rioclarense.com.br / PREGÃO ELETRÔNICO: alessandra.rigo@rioclarense.com.br / EMPENHOS: empenhos@rioclarense.com.br



v4.0 - Dautin Blockchain certifica em 24/06/2024 14:13:12 que o documento de hash (SHA-256)
a8586466016f0d05b85c8f84fa751707582027f3020c864ae5a2ab7c896a479de foi validado em 24/06/2024 14:09:41 através da transação blockchain
0x3c5abd161c7f6affa2d8f5587f214c28f7ae60a690498bf74bc1a5f8658175a6 e pode ser verificado em <https://www.dautin.com/FileCheck> (NID: 218097)



Prova de Autenticidade válida até 22/09/2024

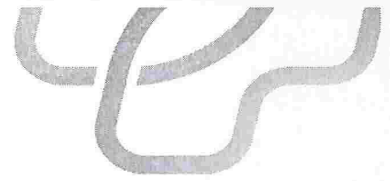

De acordo com a Lei nº 13.726, de 8 de Outubro de 2018, Racionaliza atos e procedimentos administrativos dos Poderes da União, dos Estados, do Distrito Federal e dos Municípios e institui o Selo de Desburocratização e Simplificação, segue abaixo comprovação das assinaturas dos outorgados desta procuração.

Prazo de Validade: Indeterminado

Selo de Veracidade:

Luciana Zaneratto

Comercial Cirúrgica Rioclareense Ltda.
Luciana Zaneratto

Rafaeli D. A. da Silva

Comercial Cirúrgica Rioclareense Ltda.
Rafaeli Daiane Araújo da Silva

Alessandra S. Rigo Ferreira

Comercial Cirúrgica Rioclareense Ltda.
Alessandra Fernanda Rigo Ferreira

Michele Fernanda Rossi Salles Bueno

Comercial Cirúrgica Rioclareense Ltda.
Michele Fernanda Rossi Salles Bueno

Comercial Cirúrgica Rioclareense Ltda.
Rafael Olímpio Castanheira

Lucas de O. Boer

Comercial Cirúrgica Rioclareense Ltda.
Lucas de Oliveira Boer

Comercial Cirúrgica Rioclareense Ltda.
Natasha Firmino Somaio Pereira

09 FEV 2024

COMERCIAL CIRURGICA RIOCLARENSE LTDA.
Avenida 62-A, 419 – Jardim América – Fone (19) 3522-5800 – vendas@rioclareense.com.br
CEP: 13506-056 – Rio Claro – SP – CNPJ: 67.729.178/0001-49 E INSCR. ESTADUAL Nº 587.101.582.112 E INSCR. MUNICIPAL Nº 019117

Praça Emílio Marconato, 1000 – Galpão 22 – Núcleo Residencial Doutor João Aldo Nassif – vendas@rioclareense.com.br
CEP: 13.916-074 – Jaguariúna – SP – Fone (19) 3522-5800 – CNPJ: 67.729.178/0004-91 E INSCR. EST. Nº 395.060.142.110 E INSCR. MUNICIPAL Nº 550516029

Rua Paulo Costa, 140 – Distrito Industrial – Jd. Piemount Sul – FONE (19) 3522-5800 – vendas@rioclareense.com.br
CEP: 32.669.712 – Betim – MG – CNPJ: 67.729.178/0002-20 e INSCR. EST. 062.996.580.0021 E INSCR. MUNICIPAL Nº 1282010014

Avenida Joanna Rodrigues Jondral, 250 – Bloco 01 – Galpão 04 – Bairro Cilo 2 – Fone (19) 3522-5800 – vendas@rioclareense.com.br
CEP: 86.067-050 – Londrina – PR – CNPJ: 67.729.178/0005-72 E INSCR. EST. Nº 90770533-17 E INSCR. MUNICIPAL Nº 2396335

Rodovia Empresário João Santos Filho, 689 – Galpão C5 – Muribeca – Fone (19) 3522-5800 – vendas@rioclareense.com.br
CEP: 54.355-030 – Jaboatão dos Guararapes – PE – CNPJ: 67.729.178/0006-53 E INSCR. EST. Nº 0867.098-60 E INSCR. MUNICIPAL Nº 997.913-1

DOCUMENTAÇÃO: rafaelli.silva@rioclareense.com.br e natasha.pereira@rioclareense.com.br / SAC: sac@rioclareense.com.br / CONTRATOS: contratos@rioclareense.com.br / PREGÃO ELETRÔNICO: alessandra.rigo@rioclareense.com.br / EMPENHOS: empenhos@rioclareense.com.br

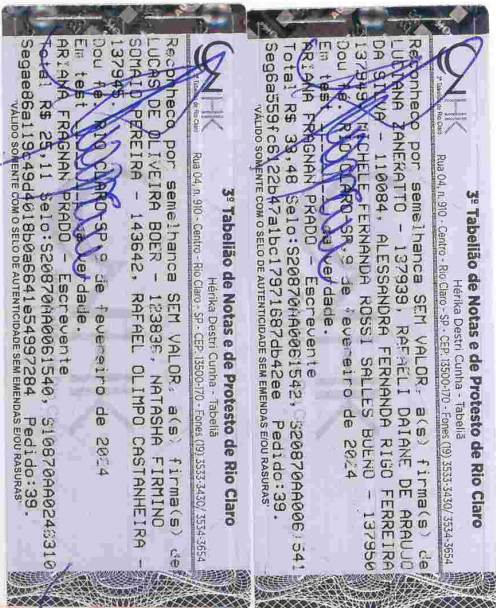

v4.0 - Dautin Blockchain certifica em 24/06/2024 14:13:12 que o documento de hash (SHA-256)
a8586466016fd05b85c8f84fa751707582027f3020c864ae5a2ab7c896a479de foi validado em 24/06/2024 14:09:41 através da transação blockchain
0x3c5abd161c7f6affa2d8f5587f214c28f7ae60a690498b7f4bc1a5f8658175a6 e pode ser verificado em https://www.dautin.com/FileCheck (NID: 218097)



Prova de Autenticidade válida até 22/09/2024

Dautin Blockchain
Rua Dagoberto Nogueira, 100
Ed. Torre Azul - 11º Andar
Sala 1101, Centro, Itajaí - SC
(47) 3514-7599 | (47) 99748-2223
www.dautin.com | dautin@dautin.com



Prova de Autenticidade válida até 22/09/2024

CERTIFICADO DE PROVA DE AUTENTICIDADE ELETRÔNICA

A **Dautin Blockchain** CERTIFICA para os devidos fins de direito que, o arquivo digital especificado com o tipo documental **Autenticação** e representado pela função hash criptográfica conhecida como SHA-256, de código **a8586466016fd05b85c8f84fa751707582027f3020c864ae5a2ab7c896a479de** foi autenticado de acordo com as Legislações e normas vigentes¹ através da rede blockchain Ethereum Classic, sob o identificador único denominado NID **218097** dentro do sistema.

A autenticação eletrônica do documento intitulado "**PROCURAÇÃO**", cujo assunto é descrito como "**PROCURAÇÃO**", faz prova de que em **24/06/2024 14:09:25**, o responsável **Comercial Cirúrgica Rioclarense Ltda (67.729.178/0001-49)** tinha posse do arquivo com as mesmas características que foram reproduzidas na prova de autenticidade, sendo de Comercial Cirúrgica Rioclarense Ltda a responsabilidade, única e exclusiva, pela idoneidade do documento apresentado a Dautin Blockchain

Este CERTIFICADO foi emitido em **24/06/2024 14:13:25** através do sistema de autenticação eletrônica da empresa Dautin Blockchain de acordo com o Art. 10, § 2º da MP 2200-2/2001, Art. 107 do Código Civil e Art. 411, em seus §§ 2º e 3º do Código de Processo Civil, estando dessa maneira de acordo para o cumprimento do Decreto 10278/2020.

Para mais informações sobre a operação acesse o site <https://www.dautin.com> e informe o código da transação blockchain **0x3c5abd161c7f6affa2d8f5587f214c28f7ae60a690498bf74bc1a5f8658175a6**. Também é possível acessar a consulta através da rede blockchain em <https://blockscout.com/etc/mainnet/>

¹ Legislação Vigente: Medida Provisória nº 2200-2/2001, Código Civil e Código de Processo Civil.



Presidência da República Casa Civil
Subchefia para Assuntos Jurídicos
MEDIDA PROVISÓRIA 2.200-2
DE 24 DE AGOSTO DE 2001.

